

Inhoudsopgave

	Pagina
1 Samenvatting COVID-19 meldingen van de GGD Drenthe vanaf 27 februari 2020	4
2 COVID-19 meldingen aan de GGD Drenthe vanaf 7 juni 2021	5
3 Top vijf gemeenten in de afgelopen week	7
4 Leeftijdsverdeling en man-vrouwverdeling van bij de GGD Drenthe positief op SARS-CoV-2 geteste personen	9
5 Reishistorie van bij de GGD Drenthe positief op SARS-CoV-2 geteste personen vanaf 7 juni 2021 en in de afgelopen week	11
6 Uitgevoerde werkzaamheden van bij de GGD Drenthe gemelde personen met een positieve testuitslag voor COVID-19 vanaf 10 juni 2021 en in de afgelopen week	12
7 COVID-19 ziekenhuisopnames en opnames op de intensive care gerapporteerd door de Stichting NICE	13
8 Bron- en contactonderzoek van SARS-CoV-2 meldingen aan de GGD Drenthe	15
8.1 Brononderzoek: Setting van mogelijke besmetting van personen met een positieve testuitslag voor SARS-CoV-2 vanaf 7 juni 2021 en in de afgelopen week	15
8.2 Bron- en contactonderzoek van SARS-CoV-2 meldingen aan de GGD Drenthe . . .	17
9 Surveillance van SARS-CoV-2 in verpleeghuizen, woonzorgcentra en gehandicaptenzorginstellingen vanaf 7 juni 2021	22
10 SARS-CoV-2 testen afgenomen door de GGD Drenthe vanaf 7 juni 2021	23
11 Vergelijking met landelijke situatie	109

Klik op de titel om naar het betreffende hoofdstuk in het document te gaan.

1 Samenvatting COVID-19 meldingen van de GGD Drenthe vanaf 27 februari 2020

Tabel 1: Aantal door de GGD gemelde personen positief voor SARS-CoV-2, aantal in het ziekenhuis opgenomen COVID-19 patiënten gemeld door de GGD en aantal overleden personen positief voor SARS-CoV-2 gemeld door de GGD^{1,2}

Gezondheidsstatus	Totaal	%	Meldingen afgelopen week ³	Gecorrigeerd ⁴	Verskil met vorige week ⁵
Totaal gemeld	37105		306	0	306
Ziekenhuisopname	591	1.6	2	0	2
Overleden	354	1.0	0	0	0

¹ Sinds 1 december 2020 kunnen naast mensen met klachten ook mensen zonder klachten zich laten testen als zij risico hebben gelopen op een besmetting. Ook is het vanaf 31 maart 2021 mogelijk een zelftest te doen. Deze test wordt aangeraden voor mensen zonder klachten om periodiek (preventief) te testen wanneer dit voor school of werk vereist is. Bij een positieve uitslag is een confirmatietest bij de GGD vereist. Toch is het aannemelijk dat niet alle met SARS-CoV-2 besmette personen daadwerkelijk getest worden. De werkelijke aantallen in Nederland zijn daarom waarschijnlijk hoger dan de aantallen die hier genoemd worden. Het werkelijke aantal COVID-19 patiënten opgenomen in het ziekenhuis of overleden is hoger dan het aantal opgenomen of overleden patiënten gemeld in de surveillance. Dit komt doordat er geen meldingsplicht geldt voor ziekenhuisopname door of overlijden aan COVID-19. De hier gerepresenteerde opname- en sterftecijfers betreffen daarom een onderrapportage, en zijn weergegeven in grijs. Aan het RIVM wordt niet gemeld wie hersteld is.

² Voor 9 sterfgevallen is aangegeven dat COVID-19 niet de directe oorzaak van overlijden is.

³ Meldingen die tussen 30 juli 2021 10:01 en 6 augustus 2021 10:00 aan het RIVM zijn gedaan. Dit betreft het aantal meldingen, opnames en overlijdens die in de afgelopen week nieuw aan het RIVM zijn gerapporteerd. Datum van melding aan de GGD, ziekenhuisopname of overlijden kan echter in een andere week vallen. Bij de meeste overige tabellen en figuren in dit rapport wordt de datum van melding, ziekenhuisopname of overlijden gebruikt. Deze cijfers zijn dus niet hetzelfde.

⁴ Meldingen die gewist of herzien zijn tussen 30 juli 2021 10:01 en 6 augustus 2021 10:00. Behalve dat er nieuwe meldingen worden ontvangen, worden eerdere meldingen soms aangepast; de aantallen meldingen per week kunnen daardoor variëren.

⁵ Het verschil tussen de cumulatieve meldingen t/m 6 augustus 2021 10:00 ten opzichte van 30 juli 2021 10:00.

2 COVID-19 meldingen aan de GGD Drenthe vanaf 7 juni 2021

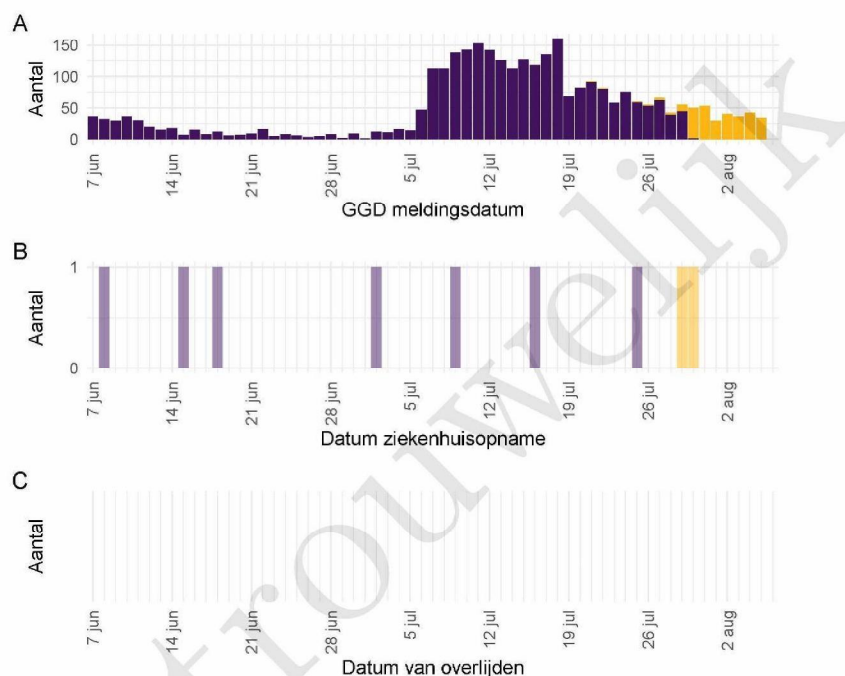

Figuur 1: Aantal aan de GGD gemelde SARS-CoV-2 personen positief voor SARS-CoV-2 vanaf 7 juni 2021¹. (A) Aantal aan de GGD gemelde personen positief voor SARS-CoV-2, naar meldingsdatum. (B) Aantal aan de GGD gemelde in het ziekenhuis opgenomen COVID-19 patiënten, naar datum van ziekenhuisopname. (C) Aantal aan de GGD gemelde overleden personen positief voor SARS-CoV-2, naar datum van overlijden.

¹ Meldingen aan het RIVM van 7 juni 2021 t/m 30 juli 2021 10:00 uur zijn in deze grafieken weergegeven in paars. Meldingen van 30 juli 2021 10:01 uur t/m 6 augustus 10:00 uur zijn weergegeven in geel. Sinds 1 juni 2020 kan iedereen zich met klachten laten testen. Vanaf 1 december 2020 kunnen ook mensen zonder klachten zich laten testen als zij risico hebben gelopen op een besmetting. Toch is het aannemelijk dat niet alle met SARS-CoV-2 besmette personen daadwerkelijk getest worden. De werkelijke aantallen zijn daarom waarschijnlijk hoger dan de aantallen die hier weergegeven worden. Van 1 patiënt(en) is de datum van opname en/of de datum van overlijden niet bekend. Deze kunnen daarom niet worden weergegeven in deze figuren. Er geldt geen meldingsplicht voor ziekenhuisopname door of overlijden aan COVID-19. De hier gepresenteerde cijfers betreffen daarom een onderrapportage en zijn in figuur B en C weergegeven in lichtere kleuren. Een leeg figuur betekent dat er in de betreffende periode geen meldingen waren.

2 COVID-19 MELDINGEN AAN DE GGD DRENTHE VANAF 7 JUNI 2021

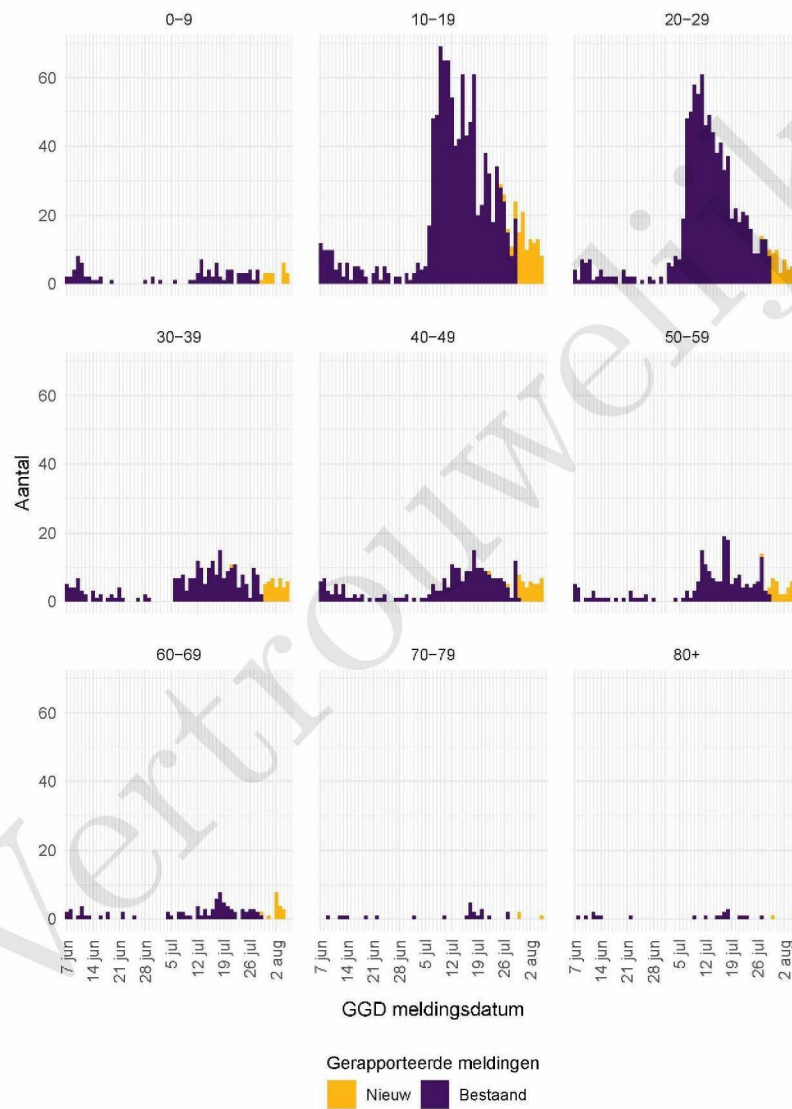

Figuur 2: Aantal aan de GGD gemelde SARS-CoV-2 personen vanaf 7 juni 2021, per leeftijdsgroep. Een leeg figuur betekent dat er in de betreffende periode geen meldingen waren.

3 Top vijf gemeenten in de afgelopen week

In de afgelopen week zijn binnen de veiligheidsregio(s) van GGD Drenthe het grootste aantal GGD-meldingen ontvangen van personen positief voor SARS-CoV-2 die woonachtig zijn in de onderstaande gemeentes. Dit kunnen dus ook meldingen betreffen van personen die bij een teststraat in een andere GGD-regio zijn getest.

Tabel 2: De vijf gemeenten met het grootste aantal aan de GGD gemelde COVID-19 patiënten in de afgelopen week naar aantal meldingen per 100.000^{1,2}.

GGD	Gemeente	Aantal meldingen per 100.000	Aantal meldingen	Bevolking 2020
GGD Drenthe	Hoogeveen	91.6	51	55699
GGD Drenthe	Noordenveld	86.4	27	31253
GGD Drenthe	Tynaarlo	70.8	24	33887
GGD Drenthe	Assen	68.5	47	68599
GGD Drenthe	Coevorden	65.2	23	35297

¹ Betreft het aantal personen positief voor SARS-CoV-2 met een datum van melding aan de GGD, in de periode van 30 juli 2021 10:01 t/m 6 augustus 2021 10:00 uur.

² Sinds 1 december 2020 kunnen naast mensen met klachten ook mensen zonder klachten zich laten testen als zij risico hebben gelopen op een besmetting. Ook is het vanaf 31 maart 2021 mogelijk een zelftest te doen. Deze test wordt aangeraden voor mensen zonder klachten om periodiek (preventief) te testen wanneer dit voor school of werk vereist is. Bij een positieve uitslag is een confirmatietest bij de GGD vereist. Toch is het aannemelijk dat niet alle personen positief voor SARS-CoV-2 getest worden. De werkelijke aantallen zijn daarom waarschijnlijk hoger dan de aantallen die hier genoemd worden.

3 TOP VIJF GEMEENTEN IN DE AFGELOPEN WEEK

Tabel 3: De vijf gemeenten met absoluut het grootste aantal aan de GGD gemelde COVID-19 patiënten in de afgelopen week ^{1,2}.

GGD	Gemeente	Aantal meldingen per 100.000	Aantal meldingen	Bevolking 2020
GGD Drenthe	Hoogeveen	91.6	51	55699
GGD Drenthe	Assen	68.5	47	68599
GGD Drenthe	Emmen	42.0	45	107048
GGD Drenthe	Noordenveld	86.4	27	31253
GGD Drenthe	Tynaarlo	70.8	24	33887

¹ Betreft het aantal personen positief voor SARS-CoV-2 met een datum van melding aan de GGD, in de periode van 30 juli 2021 10:01 t/m 6 augustus 2021 10:00 uur.

² Sinds 1 december 2020 kunnen naast mensen met klachten ook mensen zonder klachten zich laten testen als zij risico hebben gelopen op een besmetting. Ook is het vanaf 31 maart 2021 mogelijk een zelftest te doen. Deze test wordt aangeraden voor mensen zonder klachten om periodiek (preventief) te testen wanneer dit voor school of werk vereist is. Bij een positieve uitslag is een confirmatietest bij de GGD vereist. Toch is het aanmerkelijk dat niet alle personen positief voor SARS-CoV-2 getest worden. De werkelijke aantallen zijn daarom waarschijnlijk hoger dan de aantallen die hier genoemd worden.

4 LEEFTIJDVERDELING EN MAN-VROUWVERDELING VAN BIJ DE GGD DRENTHE POSITIEF OP SARS-COV-2 GETESTE PERSONEN

4 Leeftijdverdeling en man-vrouwverdeling van bij de GGD Drenthe positief op SARS-CoV-2 geteste personen

Tabel 4: Leeftijdverdeling van aan de GGD gemelde personen met een positieve testuitslag voor SARS-CoV-2, van in het ziekenhuis opgenomen COVID-19 patiënten en van overleden personen positief voor COVID-19 in de afgelopen week^{1,2}.

Leeftijdsgroep	Meldingen		Ziekenhuisopnames		Overleden	
	Aantal	%	Aantal	%	Aantal	%
Totaal gemeld	284		1		0	
0-4	3	1.1	0	0.0	0	0.0
5-9	15	5.3	0	0.0	0	0.0
10-14	25	8.8	0	0.0	0	0.0
15-19	67	23.6	0	0.0	0	0.0
20-24	31	10.9	0	0.0	0	0.0
25-29	12	4.2	0	0.0	0	0.0
30-34	19	6.7	0	0.0	0	0.0
35-39	20	7.0	0	0.0	0	0.0
40-44	17	6.0	0	0.0	0	0.0
45-49	24	8.5	0	0.0	0	0.0
50-54	18	6.3	0	0.0	0	0.0
55-59	12	4.2	1	100.0	0	0.0
60-64	12	4.2	0	0.0	0	0.0
65-69	4	1.4	0	0.0	0	0.0
70-74	2	0.7	0	0.0	0	0.0
75-79	1	0.4	0	0.0	0	0.0
80-84	2	0.7	0	0.0	0	0.0
85-89	0	0.0	0	0.0	0	0.0
90-94	0	0.0	0	0.0	0	0.0
95+	0	0.0	0	0.0	0	0.0
Niet vermeld	0	0.0	0	0.0	0	0.0

¹ Betreft het aantal personen positief voor SARS-CoV-2 met een datum van melding aan de GGD, opnamedatum of datum van overlijden in de periode van 30 juli 2021 10:01 t/m 6 augustus 2021 10:00 uur.

² Sinds 1 december 2020 kunnen naast mensen met klachten ook mensen zonder klachten zich laten testen als zij risico hebben gelopen op een besmetting. Ook is het vanaf 31 maart 2021 mogelijk een zelftest te doen. Deze test wordt aangeraden voor mensen zonder klachten om periodiek (preventief) te testen wanneer dit voor school of werk vereist is. Bij een positieve uitslag is een confirmatietest bij de GGD vereist. Toch is het aannemelijk dat niet alle met SARS-CoV-2 besmette personen daadwerkelijk getest worden. De werkelijke aantallen in Nederland zijn daarom waarschijnlijk hoger dan de aantallen die hier genoemd worden. Het werkelijke aantal COVID-19 patiënten opgenomen in het ziekenhuis of overleden is hoger dan het aantal opgenomen of overleden patiënten gemeld in de surveillance. Dit komt doordat er geen meldingsplicht geldt voor ziekenhuisopname door of overlijden aan COVID-19. De hier gepresenteerde opname- en sterftcijfers betreffen daarom een onderrapportage, en zijn weergegeven in grijs. Aan het RIVM wordt niet gemeld wie hersteld is.

4 LEEFTIJDVERDELING EN MAN-VROUWVERDELING VAN BIJ DE GGD DRENTHE POSITIEF OP SARS-COV-2 GETESTE PERSONEN

Tabel 5: Man-vrouwverdeling van aan de GGD gemelde personen met een positieve testuitslag voor SARS-CoV-2, van in het ziekenhuis opgenomen COVID-19 patiënten en van overleden personen positief voor SARS-CoV-2 in de afgelopen week^{1,2}

Geslacht	Meldingen		Ziekenhuisopnames		Overleden	
	Aantal	%	Aantal	%	Aantal	%
Totaal gemeld	284		1		0	
Man	147	51.8	0	0.0	0	0.0
Vrouw	137	48.2	1	100.0	0	0.0

¹ Betreft het aantal personen positief voor SARS-CoV-2 met een datum van melding aan de GGD, opnamedatum of datum van overlijden in de periode van 30 juli 2021 10:01 t/m 6 augustus 2021 10:00 uur.

² Sinds 1 december 2020 kunnen naast mensen met klachten ook mensen zonder klachten zich laten testen als zij risico hebben gelopen op een besmetting. Ook is het vanaf 31 maart 2021 mogelijk een zelftest te doen. Deze test wordt aangeraden voor mensen zonder klachten om periodiek (preventief) te testen wanneer dit voor school of werk vereist is. Bij een positieve uitslag is een confirmatietest bij de GGD vereist. Toch is het aannemelijk dat niet alle met SARS-CoV-2 besmette personen daadwerkelijk getest worden. De werkelijke aantallen in Nederland zijn daarom waarschijnlijk hoger dan de aantallen die hier genoemd worden. Het werkelijke aantal COVID-19 patiënten opgenomen in het ziekenhuis of overleden is hoger dan het aantal opgenomen of overleden patiënten gemeld in de surveillance. Dit komt doordat er geen meldingsplicht geldt voor ziekenhuisopname door of overlijden aan COVID-19. De hier gepresenteerde opname- en sterftecijfers betreffen daarom een onderrapportage, en zijn weergegeven in grijs. Aan het RIVM wordt niet gemeld wie hersteld is.

5 REISHISTORIE VAN BIJ DE GGD DRENTHES POSITIEF OP SARS-COV-2 GETESTE PERSONEN
VANAF 7 JUNI 2021 EN IN DE AFGELOPEN WEEK

5 Reishistorie van bij de GGD Drenthe positief op SARS-CoV-2 geteste personen vanaf 7 juni 2021 en in de afgelopen week

Tabel 6: Aantal aan de GGD gemelde personen met een positieve testuitslag voor SARS-CoV-2 die in de 14 dagen voor aanvang van de ziekte in het buitenland zijn geweest¹.

	Vanaf 7 juni 2021		Afgelopen week ²	
	Aantal	%	Aantal	%
Totaal gemeld	3095		306	
Reishistorie	234	7.6	58	19.0
Geen reishistorie	2643	85.4	232	75.8
Niet vermeld	218	7.0	16	5.2

¹ Of een persoon met een positieve testuitslag voor SARS-CoV-2 wel of geen reishistorie heeft, wordt vanaf 31 augustus 2020 bepaald door de volgende criteria: a) De persoon met een positieve testuitslag voor SARS-CoV-2 heeft bij de GGD aangegeven een reishistorie te hebben en b) er zit maximaal 14 dagen tussen de terugkomst en de eerste ziektedag van de persoon met een positieve testuitslag voor SARS-CoV-2.

² Meldingen die tussen 30 juli 2021 10:01 en 6 augustus 2021 10:00 aan het RIVM zijn gedaan.

Tabel 7: Aantal aan de GGD gemelde personen met een positieve testuitslag voor SARS-CoV-2 die in de 14 dagen voor aanvang van de ziekte in het buitenland zijn geweest naar verblijfplaats¹.

Land van verblijf	Vanaf 7 juni 2021		Afgelopen week ²	
	Aantal	%	Aantal	%
Griekenland	31	13.2	11	19.0
Frankrijk	20	8.5	10	17.2
Italië	17	7.3	7	12.1
Spanje	57	24.4	7	12.1
Kroatië	10	4.3	5	8.6
België	6	2.6	3	5.2
Curaçao	18	7.7	3	5.2
Bulgarije	6	2.6	2	3.4
Duitsland	28	12.0	2	3.4
Mexico	2	0.9	2	3.4
Bonaire	2	0.9	1	1.7
Hongarije	1	0.4	1	1.7
Irak	3	1.3	1	1.7
Luxemburg	2	0.9	1	1.7
Rusland	1	0.4	1	1.7
Verenigde Staten	1	0.4	1	1.7
Zweden	2	0.9	1	1.7
Overig	36	15.4	0	0.0
Gereisd, maar land is niet vermeld	1	0.4	1	1.7

¹ Sommige mensen kunnen in verschillende landen zijn geweest voorafgaand aan een positieve SARS-CoV-2 test in Nederland.

² Meldingen die tussen 30 juli 2021 10:01 en 6 augustus 2021 10:00 aan het RIVM zijn gedaan.

6 UITGEVOERDE WERKZAAMHEDEN VAN BIJ DE GGD DRENTHE GEMELDE PERSONEN MET EEN POSITIEVE TESTUITSLAG VOOR COVID-19 VANAF 10 JUNI 2021 EN IN DE AFGELOPEN WEEK

6 Uitgevoerde werkzaamheden van bij de GGD Drenthe gemelde personen met een positieve testuitslag voor COVID-19 vanaf 10 juni 2021 en in de afgelopen week¹

Tabel 8: Aantal aan de GGD gemelde personen met een positieve testuitslag voor COVID-19 naar uitgevoerde werkzaamheden in de twee weken voorafgaand aan de melding.

Afgelopen twee weken werkzaam in	Vanaf 10 juni 2021		Afgelopen week ¹	
	Aantal	%	Aantal	%
Totaal gemeld	3034	100.0	310	100.0
Ziekenhuis	40	1.3	3	1.0
Verpleeghuis of verzorgingshuis	56	1.8	6	1.9
Andere zorg, binnen 1,5 meter afstand van mensen	74	2.4	6	1.9
Dagopvang, 0 tot 4 jaar	19	0.6	2	0.6
Basisschool en buitenschoolse opvang (4 tot 12 jaar)	46	1.5	0	0.0
Middelbaar onderwijs of middelbaar beroepsonderwijs (12 jaar en ouder)	26	0.9	0	0.0
Hoger beroepsonderwijs of wetenschappelijk onderwijs (16 jaar en ouder)	16	0.5	0	0.0
Horeca met klantcontact	126	4.2	8	2.6
Openbaar vervoer met klantcontact	3	0.1	0	0.0
Handhaving ²	19	0.6	1	0.3
Mantelzorg	1	0.0	0	0.0
Werk met dieren of werk met producten die dierlijk zijn	30	1.0	6	1.9
Werk met eten en drinken of met het verpakken van eten en drinken in een fabriek of op het land	56	1.8	6	1.9
Andere werkzaamheden	853	28.1	47	15.2
Niet gewerkt	1313	43.3	194	62.6
Onbekend	356	11.7	31	10.0

¹ Meldingen die tussen 30 juli 2021 10:01 en 6 augustus 2021 10:00 aan het RIVM zijn gedaan.

² Onder handhaving vallen medewerkers bij politie, BOA, marechaussee, brandweer en Dienst Justitiële Inrichtingen.

⁴Sinds OSIRIS vragenlijst versie 8 wordt er gevraagd naar de werkzaamheden in de afgelopen twee weken in plaats van het beroep.

7 COVID-19 ziekenhuisopnames en opnames op de intensive care gerapporteerd door de Stichting NICE

De Stichting NICE rapporteert dagelijks het aantal COVID-19 patiënten dat opgenomen is in het ziekenhuis. Het aantal ziekenhuisopnames is inclusief opnames op de intensive care. Er is mogelijk een vertraging van 2 tot 3 dagen in de data-aanlevering. Het is niet mogelijk om de ziekenhuisopnames (gerapporteerd in NICE data) te koppelen aan individuele meldingen (Osiris data). Daardoor worden hier alle ziekenhuisopnames van patiënten met COVID-19 woonachtig in regio GGD Drenthe gerapporteerd. Dus ook van de patiënten die niet door de GGD zelf zijn gemeld aan het RIVM.

Tabel 9: Aantal nieuwe ziekenhuisopnames van patiënten met COVID-19 per kalenderweek¹ van ziekenhuisopname², woonachtig in regio GGD Drenthe.

Datum van - tot	Ziekenhuisopnames
07-06-2021 - 13-06-2021	7
14-06-2021 - 20-06-2021	4
21-06-2021 - 27-06-2021	0
28-06-2021 - 04-07-2021	1
05-07-2021 - 11-07-2021	1
12-07-2021 - 18-07-2021	2
19-07-2021 - 25-07-2021	4
26-07-2021 - 01-08-2021	2
02-08-2021 - 08-08-2021	2

¹ Een kalenderweek is gedefinieerd van maandag t/m zondag.

² De gegevens van de meest recente kalenderweek zijn nog niet volledig.

7 COVID-19 ZIEKENHUISOPNAMES EN OPNAMES OP DE INTENSIVE CARE GERAPPORTEERD
DOOR DE STICHTING NICE

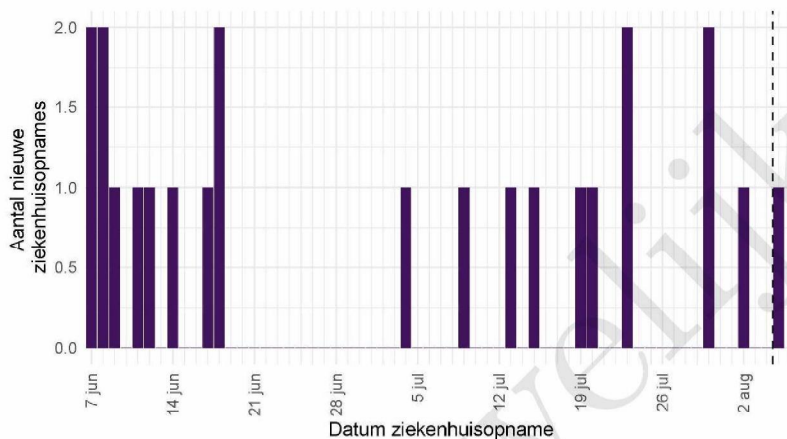

Figuur 3: Aantal nieuwe COVID-19 patiënten per dag in Nederlandse ziekenhuizen woonachtig in regio GGD Drenthe. Gegevens rechts van de stippellijn worden momenteel nog aangevuld door de ziekenhuizen.

Bron: Nationale Intensive Care Evaluatie – NICE. Gegevens bijgewerkt op 6 augustus 2021 11:58 uur. Voor uitgebreidere en nog actuelere informatie zie [Stichting NICE](#).

8 Bron- en contactonderzoek van SARS-CoV-2 meldingen aan de GGD Drenthe

Wanneer iemand besmet is met SARS-CoV-2 start de GGD met bron- en contactonderzoek (BCO) volgens een landelijk protocol, met als doel om verdere verspreiding van het virus te voorkomen.

8.1 Brononderzoek: Setting van mogelijke besmetting van personen met een positieve testuitslag voor SARS-CoV-2 vanaf 7 juni 2021 en in de afgelopen week

In het brononderzoek, dat door de GGD wordt uitgevoerd bij personen met een positieve testuitslag voor SARS-CoV-2, wordt nagegaan of er gerelateerde ziektegevallen zijn die de bron kunnen zijn. Als dit het geval is wordt vermeld in welke setting de besmetting mogelijk heeft plaatsgevonden. Voor de gemelde personen met een positieve testuitslag voor SARS-CoV-2 waarbij sprake is van gerelateerde gevallen en waarvan de setting bekend is, wordt in Tabel 11 vermeld om welke setting het gaat.

Tabel 10: Aantal aan de GGD gemelde personen met een positieve testuitslag voor SARS-CoV-2 naar aanwezigheid van gerelateerde ziektegevallen¹.

Gerelateerde ziektegevallen aanwezig	Vanaf 7 juni 2021		Afgelopen week ²	
	Aantal	%	Aantal	%
Totaal gemeld	3095		306	
Ja, setting vermeld	1451	46.9	111	36.3
Ja, setting niet vermeld	57	1.8	8	2.6
Ja, setting onbekend	3	0.1	0	0.0
Nee	1313	42.4	167	54.6
Niet vermeld	271	8.8	20	6.5

¹ Sinds 1 december 2020 kunnen naast mensen met klachten ook mensen zonder klachten zich laten testen als zij risico hebben gelopen op een besmetting. Ook is het vanaf 31 maart 2021 mogelijk een zelftest te doen. Deze test wordt aanbevolen voor mensen zonder klachten om periodiek (preventief) te testen wanneer dit voor school of werk vereist is. Bij een positieve uitslag is een confirmatietest bij de GGD vereist. Toch is het aannemelijk dat niet alle personen positief voor SARS-CoV-2 getest worden. De werkelijke aantallen zijn daarom waarschijnlijk hoger dan de aantallen die hier genoemd worden.

² Meldingen die tussen 30 juli 2021 10:01 en 6 augustus 2021 10:00 aan het RIVM zijn gedaan.

8 BRON- EN CONTACTONDERZOEK VAN SARS-COV-2 MELDINGEN AAN DE GGD DRENTHE

Tabel 11: Vermelde mogelijke settings van besmetting van aan de GGD gemelde personen met een positieve testuitslag voor SARS-CoV-2 waarbij sprake is van gerelateerde gevallen^{1,2}.

Setting	Vanaf 7 juni 2021		Afgelopen week ³	
	Aantal	%	Aantal	%
Thuisituatie (huisgenoten en partner, niet samenwonend)	633	43.6	67	60.4
Bezoek in de thuisituatie (van of bij familie, vrienden, enz.)	221	15.2	22	19.8
Medereiziger / reis / vakantie	98	6.8	13	11.7
Werksituatie	136	9.4	7	6.3
Horeca	198	13.6	4	3.6
Feest (feest, verjaardag, borrel, bruiloft, enz.)	185	12.7	3	2.7
Vlucht	8	0.6	1	0.9
Vrijtijdsbesteding, zoals sportclub	13	0.9	1	0.9
2e lijn gezondheidszorg / ziekenhuis	5	0.3	1	0.9
School en kinderopvang	87	6.0	0	0.0
Studentenvereniging/-activiteiten	7	0.5	0	0.0
Religieuze bijeenkomsten	0	0.0	0	0.0
Koor	0	0.0	0	0.0
1e lijn gezondheidszorg / huisarts	0	0.0	0	0.0
Overige gezondheidszorg	5	0.3	0	0.0
Verpleeghuis of woonzorgcentrum voor ouderen	9	0.6	0	0.0
Woonvoorziening voor mensen met een beperking	0	0.0	0	0.0
Overige woonvoorziening	3	0.2	0	0.0
Dagopvang voor ouderen en mensen met een beperking	0	0.0	0	0.0
Uitvaart	0	0.0	0	0.0
Overig	75	5.2	7	6.3

¹ Sinds 1 december 2020 kunnen naast mensen met klachten ook mensen zonder klachten zich laten testen als zij risico hebben gelopen op een besmetting. Ook is het vanaf 31 maart 2021 mogelijk een zelftest te doen. Deze test wordt aanbevolen voor mensen zonder klachten om periodiek (preventief) te testen wanneer dit voor school of werk vereist is. Bij een positieve uitslag is een confirmatietest bij de GGD vereist. Toch is het aannemelijk dat niet alle personen positief voor SARS-CoV-2 getest worden. De werkelijke aantallen zijn daarom waarschijnlijk hoger dan de aantallen die hier genoemd worden.

² Per positief op SARS-CoV-2 getest persoon kunnen meerdere settings gerapporteerd zijn. De percentages in Tabel 11 worden berekend ten opzichte van het aantal personen met een positieve testuitslag voor SARS-CoV-2 waarbij sprake is van gerelateerde gevallen en tenminste één setting is vermeld (Tabel 10).

³ Meldingen die tussen 30 juli 2021 10:01 en 6 augustus 2021 10:00 aan het RIVM zijn gedaan.

8.2 Bron- en contactonderzoek van SARS-CoV-2 meldingen aan de GGD Drenthe

Het contactonderzoek richt zich op personen met wie de besmette persoon de afgelopen tijd in contact is geweest, en besmet zou kunnen hebben. Nauwe contacten zijn mensen waarmee langer dan 15 minuten op minder dan 1,5 meter afstand contact is geweest tijdens de besmettelijke periode, waarbij onderscheid wordt gemaakt tussen huisgenoten en overige nauwe contacten. Andere (niet nauwe) contacten van de besmette persoon zijn mensen die langer dan 15 minuten met de persoon in dezelfde ruimte waren, maar waar wel 1,5 meter afstand was, óf mensen die minder dan 15 minuten op minder dan 1,5 meter contact hadden met de besmette persoon.

De GGD neemt contact op met de nauwe contacten van de besmette persoon en bespreekt leefregels waaronder het thuis in quarantaine blijven. De andere (niet nauwe) contacten krijgen een brief of e-mail. Nauwe contacten krijgen sinds 3 februari 2021 het advies om zich zo snel mogelijk te laten testen en op dag 5 na de blootstelling een (tweede) test te doen om uit quarantaine te mogen. Het advies aan niet nauwe contacten is om zich bij klachten zo snel mogelijk te laten testen, en anders op of rond dag 5 na de blootstelling. De GGD registreert het aantal nauwe en niet nauwe contacten van de persoon met een positieve testuitslag voor SARS-CoV-2 (Tabel 11). Alleen de nauwe contacten worden op individuele basis geregistreerd; indien nauwe contacten gelinkt zijn aan meerdere besmette personen worden ze niet dubbel geregistreerd.

In periodes met een groot aantal besmettingen kan de uitvoering en registratie van het BCO door de GGD'en tijdelijk worden aangepast. Deze GGD'en vragen besmette personen dan zelf hun contacten te waarschuwen met behulp van informatie van de GGD. Als volgens een arts van de GGD sprake is van een risicogroep of risicovolle situatie wordt het BCO wel volgens de landelijke werkwijze uitgevoerd.

8 BRON- EN CONTACTONDERZOEK VAN SARS-COV-2 MELDINGEN AAN DE GGD DRENTHE

Tabel 12: Aantallen aan de GGD gemelde personen met een positieve testuitslag voor SARS-CoV-2, aantallen gevonden in het kader van bron- en contactonderzoek en aantallen waarbij contactinventarisatie is uitgevoerd¹, per kalenderweek².

Start week	Nieuwe meldingen	Gevonden ihkv BCO ³		Contactinventarisatie uitgevoerd		Contactinventarisatie op tijd ⁴	
		Aantal	%	Aantal	%	Aantal	%
07-06-2021	198	58	29.3	190	96.0	99	93.4
14-06-2021	73	33	45.2	71	97.3	43	97.7
21-06-2021	52	21	40.4	52	100.0	29	100.0
28-06-2021	59	14	23.7	57	96.6	34	97.1
05-07-2021	721	251	34.8	684	94.9	393	81.0
12-07-2021	922	371	40.2	373	40.5	136	82.4
19-07-2021	516	192	37.2	430	83.3	242	96.8
26-07-2021	350	114	32.6	330	94.3	174	97.8

¹ Contactinventarisatie houdt in dat de GGD voor elke nieuwe SARS-CoV-2 melding in kaart brengt welke contacten deze persoon met een positieve testuitslag voor SARS-CoV-2 heeft gehad tijdens de besmettelijke periode, die twee dagen voor de start van de klachten begint.

² Een kalenderweek is gedefinieerd van maandag t/m zondag.

³ Meldingen waarbij de persoon met een positieve testuitslag voor SARS-CoV-2 in het kader van BCO door de GGD of door een andere persoon met een positieve testuitslag voor SARS-CoV-2 is gewaarschuwd.

⁴ Op tijd: contactinventarisatie 0-1 dag na datum melding index bij GGD. Sommige indexen hebben een datum contactinventarisatie vóór de datum dat de index gemeld is bij de GGD. Deze zijn geëxcludeerd.

Tabel 13: Totaal en gemiddeld aantal contacten van gemelde personen per kalenderweek per categorie contact¹.

Start week	Huisgenoten		Overig nauwe contacten		Niet nauwe contacten	
	Totaal	Gemiddeld	Totaal	Gemiddeld	Totaal	Gemiddeld
07-06-2021	388	2.0	229	1.2	885	4.7
14-06-2021	166	2.4	141	2.0	392	5.8
21-06-2021	105	2.1	76	1.5	168	3.4
28-06-2021	113	2.0	188	3.3	572	10.0
05-07-2021	1272	1.9	2088	3.1	6834	10.5
12-07-2021	670	1.9	623	1.9	926	2.9
19-07-2021	808	1.9	667	1.6	1015	2.9
26-07-2021	656	2.0	472	1.5	483	1.8

¹ Hierbij worden alleen de nieuwe SARS-CoV-2 meldingen meegenomen waarbij contactinventarisatie is uitgevoerd. De contacten in deze tabel betreffen zowel de contacten die wel-immuun en die niet-immuun worden beschouwd.

8 BRON- EN CONTACTONDERZOEK VAN SARS-COV-2 MELDINGEN AAN DE GGD DRENTH

Tabel 14: Aantal nauwe contacten dat opgevolgd wordt door de GGD en aantal en percentage met een SARS-CoV-2 infectie, per categorie nauw contact, per kalenderweek^{1,2}.

Start week	Huisgenoten			Overig nauwe contacten		
	Aantal	Aantal positief	% Positief	Aantal	Aantal positief	% Positief
07-06-2021	262	32	12.2	88	3	3.4
14-06-2021	95	15	15.8	68	3	4.4
21-06-2021	62	7	11.3	51	1	2.0
28-06-2021	82	7	8.5	89	5	5.6
05-07-2021	948	86	9.1	684	45	6.6
12-07-2021	339	35	10.3	223	15	6.7
19-07-2021	458	62	13.5	212	14	6.6
26-07-2021	368	46	12.5	199	14	7.0

¹ Het betreft alleen nauwe contacten die op individuele basis geregistreerd zijn door de GGD.

² In verband met de monitorperiode van 10 dagen zijn de gegevens over het aantal en percentage positief geteste contacten niet volledig voor de meest recente periode.

8 BRON- EN CONTACTONDERZOEK VAN SARS-COV-2 MELDINGEN AAN DE GGD DRENTHÉ

Tabel 15: Indicatoren van tijdigheid van het bron- en contactonderzoek door de GGD¹.

Start week	Contacten	Bereikt	% Bereikt	Op tijd bereikt ²	% Op tijd bereikt	Bereikt binnen 5 dagen na EZD index ³	% Bereikt binnen 5 dagen na EZD index
02-11-2020	1103	842	76.3	604	71.7	538	63.9
09-11-2020	1055	910	86.3	669	73.5	640	70.3
16-11-2020	1412	1300	92.1	858	66.0	804	61.8
23-11-2020	1012	965	95.4	663	68.7	645	66.8
30-11-2020	1089	1010	92.7	728	72.1	700	69.3
07-12-2020	1082	746	68.9	477	63.9	468	62.7
14-12-2020	27	12	44.4	2	16.7	0	0.0
21-12-2020	6	1	16.7	0	0.0	0	0.0
28-12-2020	9	4	44.4	2	50.0	0	0.0
04-01-2021	574	120	20.9	12	10.0	10	8.3
11-01-2021	1282	739	57.6	458	62.0	412	55.8
18-01-2021	1177	1112	94.5	740	66.5	773	69.5
25-01-2021	1018	974	95.7	652	66.9	633	65.0
01-02-2021	1060	1020	96.2	673	66.0	643	63.0
08-02-2021	1110	1068	96.2	712	66.7	725	67.9
15-02-2021	1124	1083	96.4	743	68.6	742	68.5
22-02-2021	1216	1170	96.2	797	68.1	750	64.1
01-03-2021	1301	1274	97.9	908	71.3	846	66.4
08-03-2021	1581	1528	96.6	1066	69.8	954	62.4
15-03-2021	1528	1205	78.9	741	61.5	624	51.8
22-03-2021	1558	1286	82.5	833	64.8	748	58.2
29-03-2021	1180	1154	97.8	865	75.0	810	70.2
05-04-2021	1537	1498	97.5	1109	74.0	927	61.9
12-04-2021	1209	1188	98.3	874	73.6	783	65.9
19-04-2021	1319	1321	97.9	1032	78.1	934	70.7
26-04-2021	1590	1541	96.9	1165	75.6	1135	73.7
03-05-2021	1275	1251	98.1	948	75.8	912	72.9
10-05-2021	934	911	97.5	687	75.4	641	70.4
17-05-2021	813	803	98.8	602	75.0	567	70.6
24-05-2021	817	832	98.2	686	82.5	596	71.6
31-05-2021	745	739	99.2	577	78.1	505	68.3
07-06-2021	350	345	98.6	266	77.1	226	65.5
14-06-2021	163	160	98.2	129	80.6	117	73.1
21-06-2021	114	113	99.1	92	81.4	65	57.5
28-06-2021	171	167	97.7	123	73.7	111	66.5
05-07-2021	1639	1463	89.3	1150	78.6	1200	82.0
12-07-2021	562	470	83.6	357	76.0	333	75.1
19-07-2021	670	471	70.3	383	81.3	337	71.5
26-07-2021	568	458	80.6	369	80.6	318	69.4

¹ Het betreft alleen nauwe contacten die op individuele basis geregistreerd zijn door de GGD.² Op tijd: startdatum monitoring binnen 2 dagen na datum melding index aan de GGD. Sommige contacten hebben een startdatum monitoring vóór de datum dat de index gemeld is bij de GGD. Deze zijn geëxcludeerd.³ Sommige contacten hebben een startdatum monitoring vóór de eerste ziektedag van de index case. Deze zijn geëxcludeerd.

8 BRON- EN CONTACTONDERZOEK VAN SARS-COV-2 MELDINGEN AAN DE GGD DRENTHE

Tabel 16: Indicatoren van tijdigheid van het bron- en contactonderzoek door de GGD¹, in heel Nederland

Start week	Contacten	Bereikt	% Bereikt	Op tijd bereikt ²	% Op tijd bereikt	Bereikt binnen 5 dagen na EZD index ³	% Bereikt binnen 5 dagen na EZD index
02-11-2020	11831	6585	55.7	4130	62.7	3696	56.1
09-11-2020	36587	25222	68.9	17116	67.9	15696	62.2
16-11-2020	47369	35765	75.5	24125	67.5	22046	61.6
23-11-2020	50259	37720	75.1	26645	70.6	24542	65.1
30-11-2020	55672	43025	77.3	30404	70.7	28890	67.1
07-12-2020	29862	20302	68.0	13588	66.9	13151	64.8
14-12-2020	11372	4965	43.7	2660	53.6	2476	49.9
21-12-2020	8705	3985	45.8	2266	56.9	1993	50.0
28-12-2020	19572	9334	47.7	4765	51.0	4348	46.6
04-01-2021	40280	18615	46.2	9506	51.1	8676	46.6
11-01-2021	45210	29880	66.1	18989	63.6	17698	59.2
18-01-2021	46456	37257	80.2	25601	68.7	23929	64.2
25-01-2021	35595	33389	93.8	24105	72.2	22486	67.3
01-02-2021	32275	30654	95.0	22007	71.8	20429	66.6
08-02-2021	30141	28906	95.9	21018	72.7	19239	66.6
15-02-2021	41325	39836	96.4	28259	70.9	26792	67.3
22-02-2021	45303	43422	95.8	31676	72.9	28264	65.1
01-03-2021	48863	46376	94.9	34377	74.1	32076	69.2
08-03-2021	61866	57292	92.6	43966	76.7	39968	69.8
15-03-2021	51689	44747	86.6	33529	74.9	30030	67.1
22-03-2021	36080	30796	85.4	23883	77.6	20783	67.5
29-03-2021	27847	23560	84.6	19134	81.2	16416	69.7
05-04-2021	32930	28614	86.9	23194	81.1	20392	71.3
12-04-2021	26173	22386	85.5	17724	79.2	15653	69.9
19-04-2021	20902	17156	82.1	13798	80.4	12025	70.1
26-04-2021	23616	20164	85.4	15642	77.6	13930	69.1
03-05-2021	26959	23538	87.3	19115	81.2	16838	71.5
10-05-2021	33802	31637	93.6	26825	84.8	23483	74.2
17-05-2021	38250	37241	97.4	30992	83.2	27463	73.7
24-05-2021	31591	30999	98.1	24459	78.9	21847	70.5
31-05-2021	27409	27006	98.5	20726	76.7	17983	66.6
07-06-2021	18776	18461	98.3	14364	77.8	12749	69.1
14-06-2021	13463	12930	96.0	10161	78.6	8800	68.1
21-06-2021	8860	8718	98.4	7177	82.3	6123	70.2
28-06-2021	12976	12702	97.9	10767	84.8	9602	75.6
05-07-2021	18711	14759	78.9	12974	87.9	12262	83.1
12-07-2021	4624	980	21.2	676	69.0	600	61.2
19-07-2021	4700	2191	46.6	1706	77.9	1358	62.0
26-07-2021	13156	10811	82.2	9199	85.1	7485	69.2

¹ Het betreft alleen nauwe contacten die op individuele basis geregistreerd zijn door de GGD.² Op tijd: startdatum monitoring binnen 2 dagen na datum melding index aan de GGD. Sommige contacten hebben een startdatum monitoring vóór de datum dat de index gemeld is bij de GGD. Deze zijn geëxcludeerd.³ Sommige contacten hebben een startdatum monitoring vóór de eerste ziektedag van de index case. Deze zijn geëxcludeerd.

9 Surveillance van SARS-CoV-2 in verpleeghuizen, woonzorgcentra en gehandicaptenzorginstellingen vanaf 7 juni 2021

Vanaf 1 juli 2020 vraagt de GGD voor alle personen positief voor SARS-CoV-2 systematisch na of een persoon in een verpleeghuis of woonzorgcentrum woont. Vanaf 8 september 2020 wordt deze informatie gebruikt om het aantal personen met een positieve testuitslag voor SARS-CoV-2 woonachtig in een verpleeghuis of woonzorgcentrum, en het aantal bewoners met COVID-19 die overleden zijn, te monitoren.

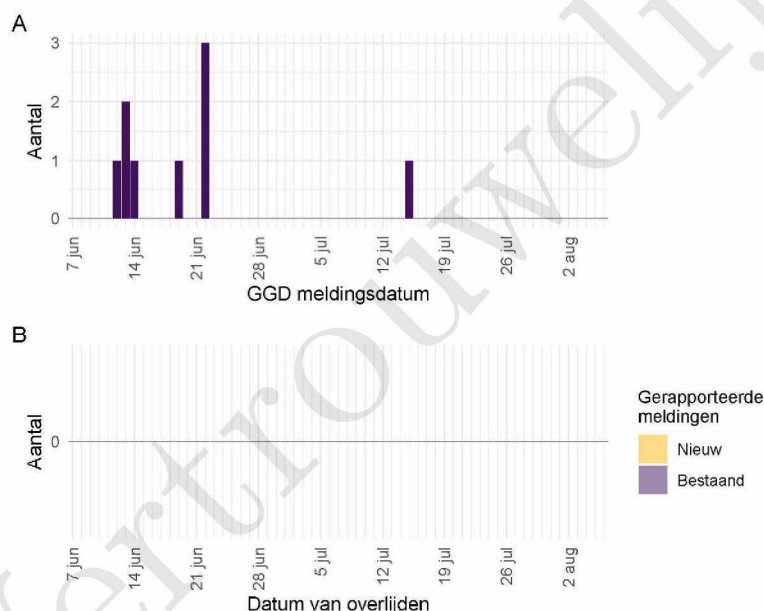

Figuur 4: Aantal verpleeghuis- en woonzorgcentrumbewoners met SARS-CoV-2 gemeld aan de GGD vanaf 7 juni 2021¹. (A) Aantal gemelde verpleeghuis- en woonzorgcentrumbewoners met een positieve testuitslag voor SARS-CoV-2, naar GGD meldingsdatum. (B) Aantal overleden verpleeghuis- en woonzorgcentrumbewoners met een positieve testuitslag voor SARS-CoV-2, naar datum van overlijden.

¹ Meldingen aan het RIVM t/m 30 juli 2021 10:00 uur zijn in deze grafieken weergegeven in paars. Meldingen van 30 juli 2021 10:01 uur t/m 6 augustus 2021 10:00 uur zijn weergegeven in geel. Er geldt geen meldingsplicht voor overlijden aan COVID-19. De hier gepresenteerde sterftcijfers betreffen daarom een onderrapportage, en zijn weergegeven in lichtere kleuren. Een leeg figuur betekent dat er in de betreffende periode geen meldingen waren.

10 SARS-CoV-2 testen afgenomen door de GGD Drenthe vanaf 7 juni 2021

Vanaf 1 juni 2020 kunnen alle personen met klachten passend bij SARS-CoV-2 infectie (COVID-19) zich laten testen door de GGD. Vanaf 1 december 2020 kunnen ook mensen zonder klachten zich laten testen als zij in contact zijn geweest met een persoon die positief is getest op SARS-CoV-2 infectie. Voor 1 juni 2020 is in alle GGD regio's het afspraken- en uitslagensysteem CoronIT geïmplementeerd. Onderstaande rapportage is gebaseerd op CoronIT data van voorbije volledige kalenderweken vanaf 1 juni 2020, geëxporteerd op 5 augustus 2021. Totale aantallen uitslagen zijn gebaseerd op alleen positieve en negatieve uitslagen, testen met uitslag heranalyse of onbeoordeelbaar zijn geëxcludeerd. Omdat alleen geboortjaar beschikbaar is om de leeftijd van personen getest op SARS-CoV-2 infectie te bepalen, is het jaar van testafname minus het geboortjaar gebruikt om de leeftijd toe te kennen. Dit betekent dat een deel van de personen getest op SARS-CoV-2 een jaar te oud is ingeschat.

Tabel 17: Aantal testen uitgevoerd door de GGD, met bekende uitslag.

Datum van - tot ¹	Aantal testen met uitslag	Aantal positief	Percentage positief
07-06-2021 - 13-06-2021	5029	186	3.7
14-06-2021 - 20-06-2021	3696	70	1.9
21-06-2021 - 27-06-2021	3439	49	1.4
28-06-2021 - 04-07-2021	3279	63	1.9
05-07-2021 - 11-07-2021	6985	784	11.2
12-07-2021 - 18-07-2021	7466	805	10.8
19-07-2021 - 25-07-2021	4680	489	10.4
26-07-2021 - 01-08-2021	3256	321	9.9
Totaal	37830	2767	7.3

¹ De gegevens van de meest recente week zijn nog niet volledig.

10 SARS-COV-2 TESTEN AFGENOMEN DOOR DE GGD DRENTHE VANAF 7 JUNI 2021

Tabel 18: Aantal testen en percentage positief per doelgroep uitgevoerd door de GGD.

Groep	Vanaf 1 februari 2021			Afgelopen kalenderweek ¹		
	Aantal getest	Aantal positief	% positief	Aantal getest	Aantal positief	% positief
Kinderopvang personeel (16+)	307	16	5.2	21	1	4.8
Basisschool- en BSO personeel (16+)	883	38	4.3	11	0	0.0
Voortgezet onderwijspersoneel (leeftijd 20+)	452	15	3.3	2	0	0.0
Hoger onderwijspersoneel (25+)	110	5	4.5	1	0	0.0
Horeca	1179	167	14.2	94	11	11.7
Zorgmedewerkers ziekenhuizen	471	19	4.0	43	2	4.7
Zorgmedewerkers verpleeg- of verzorgingshuizen	944	34	3.6	78	4	5.1
Zorgmedewerkers elders	1984	97	4.9	188	12	6.4
OV medewerkers	42	2	4.8	5	0	0.0
Handhaving ²	239	15	6.3	17	2	11.8
Kappers, manicures, pedicures en schoonheidsspecialisten	136	9	6.6	17	2	11.8
Overige contactberoepen	4531	382	8.4	343	29	8.5
Mantelzorgers	53	0	0.0	7	0	0.0
Overige niet-contact beroepen	6083	447	7.3	456	34	7.5
Onbekend	20376	1518	7.4	1972	223	11.3

¹ Van 26 juli 2021 tot en met 1 augustus 2021.² Onder handhaving vallen medewerkers bij politie, BOA, marechaussee, brandweer en Dienst Justitiële Inrichtingen.

10 SARS-COV-2 TESTEN AFGENOMEN DOOR DE GGD DRENTHE VANAF 7 JUNI 2021

Tabel 19: Het aantal testen afgenomen bij **volwassenen**, die niet in het kader van bron- en contactonderzoek zijn afgenomen, en waarbij geen beroepsuitvoering in de twee weken voor de test is gespecificeerd in CoronIT.

Datum	Aantal getest	Aantal getest zonder doelgroep informatie	Percentage getest zonder doelgroep informatie
01-06-2020 - 07-06-2020	928	928	100.0
08-06-2020 - 14-06-2020	1083	1083	100.0
15-06-2020 - 21-06-2020	1303	1303	100.0
22-06-2020 - 28-06-2020	1341	1341	100.0
29-06-2020 - 05-07-2020	1493	1493	100.0
06-07-2020 - 12-07-2020	1537	1537	100.0
13-07-2020 - 19-07-2020	1915	1915	100.0
20-07-2020 - 26-07-2020	2522	2522	100.0
27-07-2020 - 02-08-2020	1898	1898	100.0
03-08-2020 - 09-08-2020	1883	1883	100.0
10-08-2020 - 16-08-2020	2032	2032	100.0
17-08-2020 - 23-08-2020	3759	3759	100.0
24-08-2020 - 30-08-2020	4741	4741	100.0
31-08-2020 - 06-09-2020	4365	4365	100.0
07-09-2020 - 13-09-2020	5087	5087	100.0
14-09-2020 - 20-09-2020	4564	4564	100.0
21-09-2020 - 27-09-2020	6113	6113	100.0
28-09-2020 - 04-10-2020	6504	3115	47.9
05-10-2020 - 11-10-2020	9988	4404	44.1
12-10-2020 - 18-10-2020	10280	4126	40.1
19-10-2020 - 25-10-2020	10238	4989	48.7
26-10-2020 - 01-11-2020	7640	3380	44.2
02-11-2020 - 08-11-2020	5987	2682	44.8
09-11-2020 - 15-11-2020	5154	2202	42.7
16-11-2020 - 22-11-2020	6591	3009	45.7
23-11-2020 - 29-11-2020	6610	2987	45.2
30-11-2020 - 06-12-2020	7004	3185	45.5
07-12-2020 - 13-12-2020	11507	5269	45.8
14-12-2020 - 20-12-2020	13364	6177	46.2
21-12-2020 - 27-12-2020	11093	5468	49.3
28-12-2020 - 03-01-2021	9773	5529	56.6
04-01-2021 - 10-01-2021	9828	5391	54.9
11-01-2021 - 17-01-2021	8225	4022	48.9
18-01-2021 - 24-01-2021	7000	3348	47.8
25-01-2021 - 31-01-2021	5359	2481	46.3
01-02-2021 - 07-02-2021	5373	2608	48.5
08-02-2021 - 14-02-2021	5271	2762	52.4
15-02-2021 - 21-02-2021	6530	3600	55.1
22-02-2021 - 28-02-2021	7590	4246	55.9
01-03-2021 - 07-03-2021	8400	4689	55.8
08-03-2021 - 14-03-2021	11704	6798	58.1
15-03-2021 - 21-03-2021	14269	8322	58.3
22-03-2021 - 28-03-2021	15033	8795	58.5
29-03-2021 - 04-04-2021	12122	7141	58.9

Tabel 19: Het aantal testen afgenomen bij **volwassenen**, die niet in het kader van bron-
(*continued*)

Datum	Aantal getest	Aantal getest zonder doelgroep informatie	Percentage getest zonder doelgroep informatie
05-04-2021 - 11-04-2021	12181	7218	59.3
12-04-2021 - 18-04-2021	11387	6629	58.2
19-04-2021 - 25-04-2021	11058	6579	59.5
26-04-2021 - 02-05-2021	9783	5648	57.7
03-05-2021 - 09-05-2021	8504	4670	54.9
10-05-2021 - 16-05-2021	6402	3633	56.7
17-05-2021 - 23-05-2021	5476	3022	55.2
24-05-2021 - 30-05-2021	5365	3013	56.2
31-05-2021 - 06-06-2021	5769	3505	60.8
07-06-2021 - 13-06-2021	4515	2881	63.8
14-06-2021 - 20-06-2021	3331	2022	60.7
21-06-2021 - 27-06-2021	3119	1811	58.1
28-06-2021 - 04-07-2021	2794	1512	54.1
05-07-2021 - 11-07-2021	7657	3375	44.1
12-07-2021 - 18-07-2021	7822	3659	46.8
19-07-2021 - 25-07-2021	4534	2483	54.8
26-07-2021 - 01-08-2021	3091	1868	60.4
Totaal	397789	230817	58.0

10 SARS-COV-2 TESTEN AFGENOMEN DOOR DE GGD DRENTHE VANAF 7 JUNI 2021

Tabel 20: Aantal testen uitgevoerd door de GGD'en, met bekende testuitslag vanaf 7 juni 2021 per leeftijdsgroep.

Leeftijdsgroep	Vanaf 30 november 2020			Afgelopen week		
	Aantal getest	Aantal positief	Percentage positief	Aantal getest	Aantal positief	Percentage positief
0 - 3	348	10	2.9	21	1	4.8
4 - 12	4622	184	4.0	209	30	14.4
13 - 17	3829	409	10.7	277	57	20.6
18 - 24	7017	1129	16.1	547	75	13.7
25 - 29	2633	227	8.6	275	22	8.0
30 - 39	5455	240	4.4	460	36	7.8
40 - 49	4821	237	4.9	418	45	10.8
50 - 59	4780	219	4.6	493	37	7.5
60 - 69	2886	78	2.7	359	12	3.3
70 - 79	1104	20	1.8	158	4	2.5
80+	326	14	4.3	39	2	5.1
Niet vermeld	9	0	0.0	0	0	0.0

Tabel 21: Aantal testen uitgevoerd door de GGD'en, met bekende testuitslag vanaf 7 juni 2021 per geslacht.

Geslacht	Vanaf 30 november 2020			Afgelopen week		
	Aantal getest met uitslag	Aantal positief	Percentage positief	Aantal getest met uitslag	Aantal positief	Percentage positief
Man	17222	1371	8.0	1497	156	10.4
Vrouw	20556	1390	6.8	1756	165	9.4
Niet vermeld	52	6	11.5	3	0	0.0

10 SARS-COV-2 TESTEN AFGENOMEN DOOR DE GGD DRENTHE VANAF 7 JUNI 2021

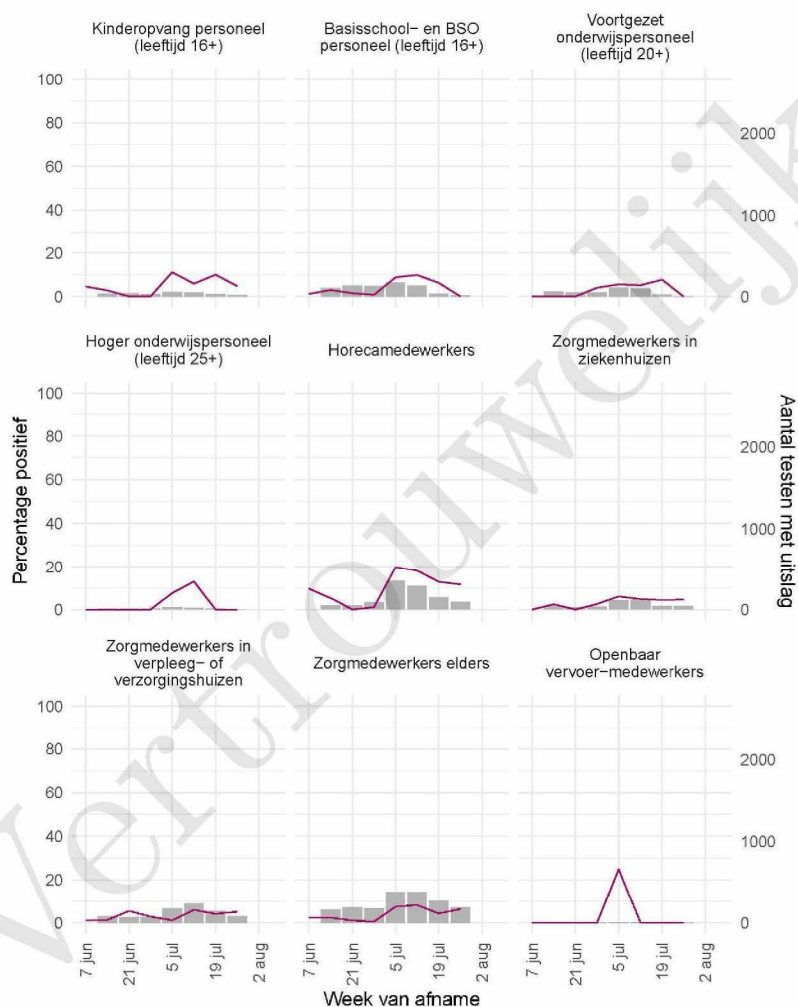

Figuur 5: Aantal testen¹ en percentage positieve testen per kalenderweek en per doelgroep vanaf 7 juni 2021².

¹ De doorlopende paarse lijn geeft het percentage positief weer (y-as linkzijdig). De grijze balkjes geven het absolute aantal afgenomen tests weer (y-as rechterzijdig). Een leeg figuur betekent dat er in de betreffende periode geen meldingen waren.² Vanaf 20 april 2021 geven deze figuren gegevens weer inclusief testen gedaan ihkv BCO. Een leeg figuur betekent dat er in de betreffende periode geen meldingen waren.

10 SARS-COV-2 TESTEN AFGENOMEN DOOR DE GGD DRENTHE VANAF 7 JUNI 2021

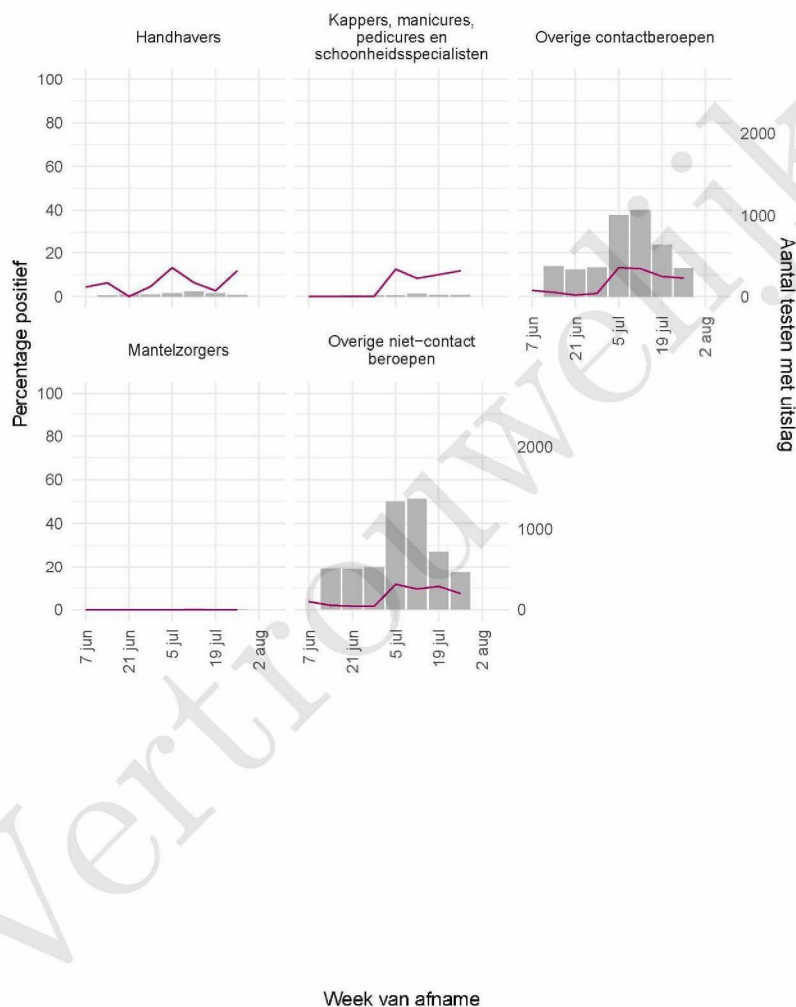

Figuur 6: Aantal testen¹ en percentage positieve testen per kalenderweek en per doelgroep vanaf 7 juni 2021².

¹ De doorlopende paarse lijn geeft het percentage positief weer (y-as linkerkzijde). De grijze balkjes geven het absolute aantal afgenomen tests weer (y-as rechterzijde). Een leeg figuur betekent dat er in de betreffende periode geen meldingen waren. ² Vanaf 20 april 2021 geven deze figuren gegevens weer inclusief testen gedaan ihkv BCO. Een leeg figuur betekent dat er in de betreffende periode geen meldingen waren.

10 SARS-COV-2 TESTEN AFGENOMEN DOOR DE GGD DRENTHE VANAF 7 JUNI 2021

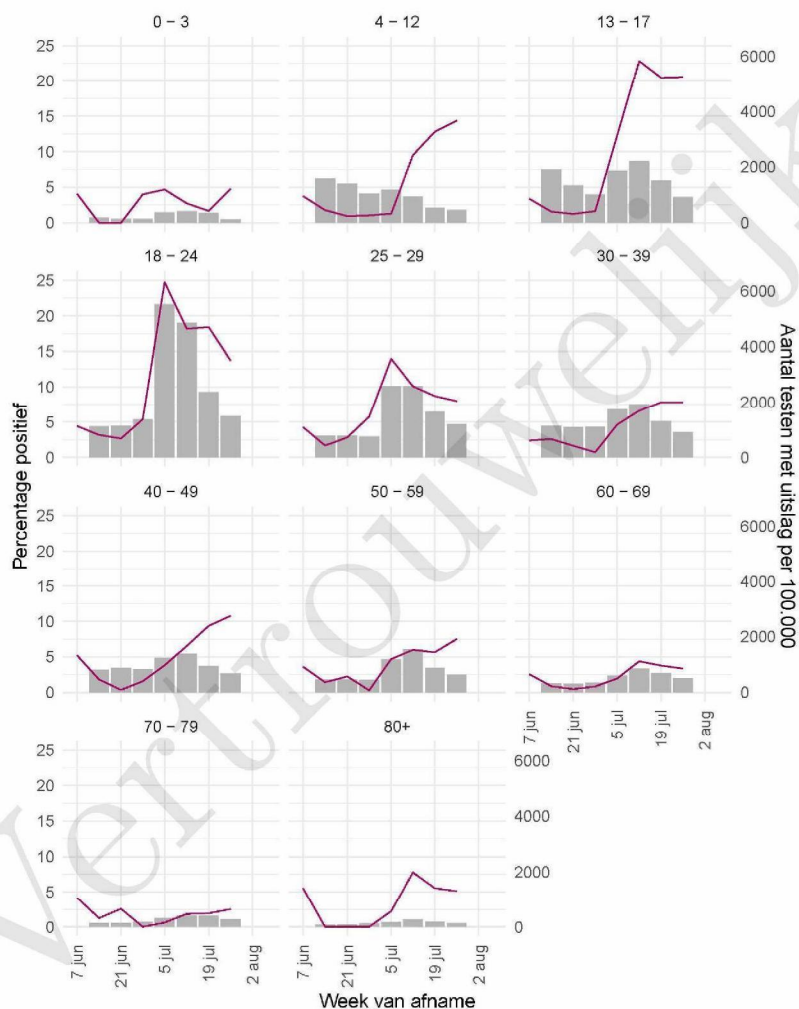

Figuur 7: Aantal testen¹ en percentage positieve testen per kalenderweek en per leeftijdsgroep vanaf 7 juni 2021².

¹ De doorlopende paarse lijn geeft het percentage positief weer (y-as linkerzijde). De grijze balkjes geven het aantal afgenomen tests per 100.000 inwoners weer (y-as rechterzijde).

² Met het openen van de scholen op 8 februari 2021 is het testbeleid voor kleine kinderen (0-4) en kinderen die op de basisschool zitten veranderd.

Een leeg figuur betekent dat er in de betreffende periode geen meldingen waren. ³ Vanaf 20 april 2021 geven deze figuren gegevens weer inclusief testen gedaan in het BCO. Een leeg figuur betekent dat er in de betreffende periode geen meldingen waren.

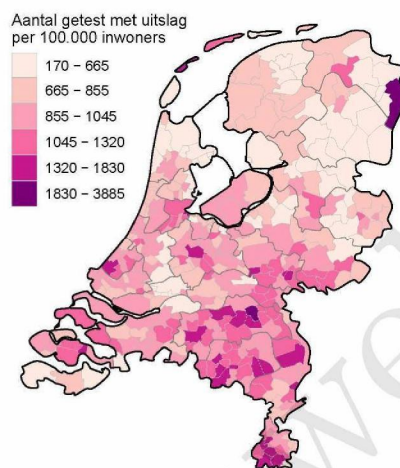

Figuur 8: Aantal geteste personen voor SARS-CoV-2 waarvan de testuitslag bekend is per 100.000 inwoners per gemeente op basis van woonplaats van de geteste personen in de afgelopen kalenderweek (van 26 juli 2021 tot en met 1 augustus 2021). De grijze lijnen geven de grenzen van de GGD-regio's weer.

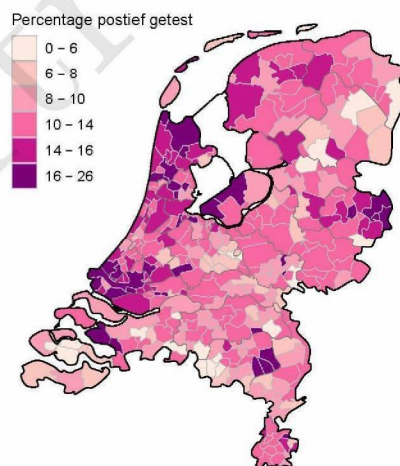

Figuur 9: Percentage positieve testen per gemeente op basis van woonplaats van de persoon met een testuitslag voor SARS-CoV-2 in de afgelopen kalenderweek (van 26 juli 2021 tot en met 1 augustus 2021). De grijze lijnen geven de grenzen van de GGD-regio's weer.

Tabel 22: Aantal testen afgenomen op de GGD testlocaties per week van de afspraak.

Afnamelocatie	Week van afname	Aantal getest
DR D Assen - Aziëweg 14	2020-06-01	0
DR D Assen - Aziëweg 14	2020-06-08	0
DR D Assen - Aziëweg 14	2020-06-15	0
DR D Assen - Aziëweg 14	2020-06-22	0
DR D Assen - Aziëweg 14	2020-06-29	0
DR D Assen - Aziëweg 14	2020-07-06	0
DR D Assen - Aziëweg 14	2020-07-13	0
DR D Assen - Aziëweg 14	2020-07-20	0
DR D Assen - Aziëweg 14	2020-07-27	0
DR D Assen - Aziëweg 14	2020-08-03	0
DR D Assen - Aziëweg 14	2020-08-10	0
DR D Assen - Aziëweg 14	2020-08-17	0
DR D Assen - Aziëweg 14	2020-08-24	0
DR D Assen - Aziëweg 14	2020-08-31	767
DR D Assen - Aziëweg 14	2020-09-07	3010
DR D Assen - Aziëweg 14	2020-09-14	2611
DR D Assen - Aziëweg 14	2020-09-21	3248
DR D Assen - Aziëweg 14	2020-09-28	3656
DR D Assen - Aziëweg 14	2020-10-05	5366
DR D Assen - Aziëweg 14	2020-10-12	4725
DR D Assen - Aziëweg 14	2020-10-19	4302
DR D Assen - Aziëweg 14	2020-10-26	2710
DR D Assen - Aziëweg 14	2020-11-02	1954
DR D Assen - Aziëweg 14	2020-11-09	1844
DR D Assen - Aziëweg 14	2020-11-16	2077
DR D Assen - Aziëweg 14	2020-11-23	2026
DR D Assen - Aziëweg 14	2020-11-30	1404
DR D Assen - Aziëweg 14	2020-12-07	3420
DR D Assen - Aziëweg 14	2020-12-14	3523
DR D Assen - Aziëweg 14	2020-12-21	3350
DR D Assen - Aziëweg 14	2020-12-28	2945
DR D Assen - Aziëweg 14	2021-01-04	1470
DR D Assen - Aziëweg 14	2021-01-11	1241
DR D Assen - Aziëweg 14	2021-01-18	1308
DR D Assen - Aziëweg 14	2021-01-25	908
DR D Assen - Aziëweg 14	2021-02-01	858
DR D Assen - Aziëweg 14	2021-02-08	836
DR D Assen - Aziëweg 14	2021-02-15	1002
DR D Assen - Aziëweg 14	2021-02-22	708
DR D Assen - Aziëweg 14	2021-03-01	0
DR D Assen - Aziëweg 14	2021-03-08	0
DR D Assen - Aziëweg 14	2021-03-15	0
DR D Assen - Aziëweg 14	2021-03-22	0
DR D Assen - Aziëweg 14	2021-03-29	0
DR D Assen - Aziëweg 14	2021-04-05	0
DR D Assen - Aziëweg 14	2021-04-12	0

Tabel 22: Aantal testen afgenomen op de GGD testlocaties per week van de afspraak.
(continued)

Afamelocatie	Week van afname	Aantal getest
DR D Assen - Aziëweg 14	2021-04-19	0
DR D Assen - Aziëweg 14	2021-04-26	0
DR D Assen - Aziëweg 14	2021-05-03	0
DR D Assen - Aziëweg 14	2021-05-10	0
DR D Assen - Aziëweg 14	2021-05-17	0
DR D Assen - Aziëweg 14	2021-05-24	0
DR D Assen - Aziëweg 14	2021-05-31	0
DR D Assen - Aziëweg 14	2021-06-07	0
DR D Assen - Aziëweg 14	2021-06-14	0
DR D Assen - Aziëweg 14	2021-06-21	0
DR D Assen - Aziëweg 14	2021-06-28	0
DR D Assen - Aziëweg 14	2021-07-05	0
DR D Assen - Aziëweg 14	2021-07-12	0
DR D Assen - Aziëweg 14	2021-07-19	0
DR D Assen - Aziëweg 14	2021-07-26	0
DR D Emmen - Phileas Foggstraat 1A	2020-06-01	0
DR D Emmen - Phileas Foggstraat 1A	2020-06-08	0
DR D Emmen - Phileas Foggstraat 1A	2020-06-15	0
DR D Emmen - Phileas Foggstraat 1A	2020-06-22	0
DR D Emmen - Phileas Foggstraat 1A	2020-06-29	0
DR D Emmen - Phileas Foggstraat 1A	2020-07-06	0
DR D Emmen - Phileas Foggstraat 1A	2020-07-13	0
DR D Emmen - Phileas Foggstraat 1A	2020-07-20	0
DR D Emmen - Phileas Foggstraat 1A	2020-07-27	0
DR D Emmen - Phileas Foggstraat 1A	2020-08-03	0
DR D Emmen - Phileas Foggstraat 1A	2020-08-10	0
DR D Emmen - Phileas Foggstraat 1A	2020-08-17	0
DR D Emmen - Phileas Foggstraat 1A	2020-08-24	0
DR D Emmen - Phileas Foggstraat 1A	2020-08-31	0
DR D Emmen - Phileas Foggstraat 1A	2020-09-07	0
DR D Emmen - Phileas Foggstraat 1A	2020-09-14	0
DR D Emmen - Phileas Foggstraat 1A	2020-09-21	0
DR D Emmen - Phileas Foggstraat 1A	2020-09-28	0
DR D Emmen - Phileas Foggstraat 1A	2020-10-05	0
DR D Emmen - Phileas Foggstraat 1A	2020-10-12	0
DR D Emmen - Phileas Foggstraat 1A	2020-10-19	0
DR D Emmen - Phileas Foggstraat 1A	2020-10-26	0
DR D Emmen - Phileas Foggstraat 1A	2020-11-02	0
DR D Emmen - Phileas Foggstraat 1A	2020-11-09	1167
DR D Emmen - Phileas Foggstraat 1A	2020-11-16	2166
DR D Emmen - Phileas Foggstraat 1A	2020-11-23	2109
DR D Emmen - Phileas Foggstraat 1A	2020-11-30	2189
DR D Emmen - Phileas Foggstraat 1A	2020-12-07	3640
DR D Emmen - Phileas Foggstraat 1A	2020-12-14	4342
DR D Emmen - Phileas Foggstraat 1A	2020-12-21	3316

Tabel 22: Aantal testen afgenomen op de GGD testlocaties per week van de afspraak.
(continued)

Afamelocatie	Week van afname	Aantal getest
DR D Emmen - Phileas Foggstraat 1A	2020-12-28	2969
DR D Emmen - Phileas Foggstraat 1A	2021-01-04	2897
DR D Emmen - Phileas Foggstraat 1A	2021-01-11	2438
DR D Emmen - Phileas Foggstraat 1A	2021-01-18	1965
DR D Emmen - Phileas Foggstraat 1A	2021-01-25	1551
DR D Emmen - Phileas Foggstraat 1A	2021-02-01	1436
DR D Emmen - Phileas Foggstraat 1A	2021-02-08	1753
DR D Emmen - Phileas Foggstraat 1A	2021-02-15	0
DR D Emmen - Phileas Foggstraat 1A	2021-02-22	0
DR D Emmen - Phileas Foggstraat 1A	2021-03-01	0
DR D Emmen - Phileas Foggstraat 1A	2021-03-08	0
DR D Emmen - Phileas Foggstraat 1A	2021-03-15	0
DR D Emmen - Phileas Foggstraat 1A	2021-03-22	0
DR D Emmen - Phileas Foggstraat 1A	2021-03-29	0
DR D Emmen - Phileas Foggstraat 1A	2021-04-05	0
DR D Emmen - Phileas Foggstraat 1A	2021-04-12	0
DR D Emmen - Phileas Foggstraat 1A	2021-04-19	0
DR D Emmen - Phileas Foggstraat 1A	2021-04-26	0
DR D Emmen - Phileas Foggstraat 1A	2021-05-03	0
DR D Emmen - Phileas Foggstraat 1A	2021-05-10	0
DR D Emmen - Phileas Foggstraat 1A	2021-05-17	0
DR D Emmen - Phileas Foggstraat 1A	2021-05-24	0
DR D Emmen - Phileas Foggstraat 1A	2021-05-31	0
DR D Emmen - Phileas Foggstraat 1A	2021-06-07	0
DR D Emmen - Phileas Foggstraat 1A	2021-06-14	0
DR D Emmen - Phileas Foggstraat 1A	2021-06-21	0
DR D Emmen - Phileas Foggstraat 1A	2021-06-28	0
DR D Emmen - Phileas Foggstraat 1A	2021-07-05	0
DR D Emmen - Phileas Foggstraat 1A	2021-07-12	0
DR D Emmen - Phileas Foggstraat 1A	2021-07-19	0
DR D Emmen - Phileas Foggstraat 1A	2021-07-26	0
DR D Emmen - Nijbracht 43 (brandweerkazerne)	2020-06-01	0
DR D Emmen - Nijbracht 43 (brandweerkazerne)	2020-06-08	0
DR D Emmen - Nijbracht 43 (brandweerkazerne)	2020-06-15	0
DR D Emmen - Nijbracht 43 (brandweerkazerne)	2020-06-22	0
DR D Emmen - Nijbracht 43 (brandweerkazerne)	2020-06-29	0
DR D Emmen - Nijbracht 43 (brandweerkazerne)	2020-07-06	0
DR D Emmen - Nijbracht 43 (brandweerkazerne)	2020-07-13	0

Tabel 22: Aantal testen afgenomen op de GGD testlocaties per week van de afspraak.
(continued)

Afamelocatie	Week van afname	Aantal getest
DR D Emmen - Nijbracht 43 (brandweerkazerne)	2020-07-20	0
DR D Emmen - Nijbracht 43 (brandweerkazerne)	2020-07-27	0
DR D Emmen - Nijbracht 43 (brandweerkazerne)	2020-08-03	265
DR D Emmen - Nijbracht 43 (brandweerkazerne)	2020-08-10	612
DR D Emmen - Nijbracht 43 (brandweerkazerne)	2020-08-17	1103
DR D Emmen - Nijbracht 43 (brandweerkazerne)	2020-08-24	1574
DR D Emmen - Nijbracht 43 (brandweerkazerne)	2020-08-31	1122
DR D Emmen - Nijbracht 43 (brandweerkazerne)	2020-09-07	1255
DR D Emmen - Nijbracht 43 (brandweerkazerne)	2020-09-14	997
DR D Emmen - Nijbracht 43 (brandweerkazerne)	2020-09-21	1214
DR D Emmen - Nijbracht 43 (brandweerkazerne)	2020-09-28	1279
DR D Emmen - Nijbracht 43 (brandweerkazerne)	2020-10-05	3337
DR D Emmen - Nijbracht 43 (brandweerkazerne)	2020-10-12	3219
DR D Emmen - Nijbracht 43 (brandweerkazerne)	2020-10-19	3116
DR D Emmen - Nijbracht 43 (brandweerkazerne)	2020-10-26	2619
DR D Emmen - Nijbracht 43 (brandweerkazerne)	2020-11-02	2270
DR D Emmen - Nijbracht 43 (brandweerkazerne)	2020-11-09	632
DR D Emmen - Nijbracht 43 (brandweerkazerne)	2020-11-16	9
DR D Emmen - Nijbracht 43 (brandweerkazerne)	2020-11-23	0
DR D Emmen - Nijbracht 43 (brandweerkazerne)	2020-11-30	0
DR D Emmen - Nijbracht 43 (brandweerkazerne)	2020-12-07	0
DR D Emmen - Nijbracht 43 (brandweerkazerne)	2020-12-14	0

Tabel 22: Aantal testen afgenomen op de GGD testlocaties per week van de afspraak.
(continued)

Afamelocatie	Week van afname	Aantal getest
DR D Emmen - Nijbracht 43 (brandweerkazerne)	2020-12-21	0
DR D Emmen - Nijbracht 43 (brandweerkazerne)	2020-12-28	0
DR D Emmen - Nijbracht 43 (brandweerkazerne)	2021-01-04	0
DR D Emmen - Nijbracht 43 (brandweerkazerne)	2021-01-11	0
DR D Emmen - Nijbracht 43 (brandweerkazerne)	2021-01-18	0
DR D Emmen - Nijbracht 43 (brandweerkazerne)	2021-01-25	0
DR D Emmen - Nijbracht 43 (brandweerkazerne)	2021-02-01	0
DR D Emmen - Nijbracht 43 (brandweerkazerne)	2021-02-08	0
DR D Emmen - Nijbracht 43 (brandweerkazerne)	2021-02-15	0
DR D Emmen - Nijbracht 43 (brandweerkazerne)	2021-02-22	0
DR D Emmen - Nijbracht 43 (brandweerkazerne)	2021-03-01	0
DR D Emmen - Nijbracht 43 (brandweerkazerne)	2021-03-08	0
DR D Emmen - Nijbracht 43 (brandweerkazerne)	2021-03-15	0
DR D Emmen - Nijbracht 43 (brandweerkazerne)	2021-03-22	0
DR D Emmen - Nijbracht 43 (brandweerkazerne)	2021-03-29	0
DR D Emmen - Nijbracht 43 (brandweerkazerne)	2021-04-05	0
DR D Emmen - Nijbracht 43 (brandweerkazerne)	2021-04-12	0
DR D Emmen - Nijbracht 43 (brandweerkazerne)	2021-04-19	0
DR D Emmen - Nijbracht 43 (brandweerkazerne)	2021-04-26	0
DR D Emmen - Nijbracht 43 (brandweerkazerne)	2021-05-03	0
DR D Emmen - Nijbracht 43 (brandweerkazerne)	2021-05-10	0
DR D Emmen - Nijbracht 43 (brandweerkazerne)	2021-05-17	0

10 SARS-COV-2 TESTEN AFGENOMEN DOOR DE GGD DRENTHE VANAF 7 JUNI 2021

Tabel 22: Aantal testen afgenomen op de GGD testlocaties per week van de afspraak.
(continued)

Afamelocatie	Week van afname	Aantal getest
DR D Emmen - Nijbracht 43 (brandweerkazerne)	2021-05-24	0
DR D Emmen - Nijbracht 43 (brandweerkazerne)	2021-05-31	0
DR D Emmen - Nijbracht 43 (brandweerkazerne)	2021-06-07	0
DR D Emmen - Nijbracht 43 (brandweerkazerne)	2021-06-14	0
DR D Emmen - Nijbracht 43 (brandweerkazerne)	2021-06-21	0
DR D Emmen - Nijbracht 43 (brandweerkazerne)	2021-06-28	0
DR D Emmen - Nijbracht 43 (brandweerkazerne)	2021-07-05	0
DR D Emmen - Nijbracht 43 (brandweerkazerne)	2021-07-12	0
DR D Emmen - Nijbracht 43 (brandweerkazerne)	2021-07-19	0
DR D Emmen - Nijbracht 43 (brandweerkazerne)	2021-07-26	0
DR D Hoogeveen - Parmentierstraat 2f	2020-06-01	0
DR D Hoogeveen - Parmentierstraat 2f	2020-06-08	0
DR D Hoogeveen - Parmentierstraat 2f	2020-06-15	0
DR D Hoogeveen - Parmentierstraat 2f	2020-06-22	0
DR D Hoogeveen - Parmentierstraat 2f	2020-06-29	0
DR D Hoogeveen - Parmentierstraat 2f	2020-07-06	0
DR D Hoogeveen - Parmentierstraat 2f	2020-07-13	0
DR D Hoogeveen - Parmentierstraat 2f	2020-07-20	0
DR D Hoogeveen - Parmentierstraat 2f	2020-07-27	0
DR D Hoogeveen - Parmentierstraat 2f	2020-08-03	0
DR D Hoogeveen - Parmentierstraat 2f	2020-08-10	0
DR D Hoogeveen - Parmentierstraat 2f	2020-08-17	0
DR D Hoogeveen - Parmentierstraat 2f	2020-08-24	0
DR D Hoogeveen - Parmentierstraat 2f	2020-08-31	0
DR D Hoogeveen - Parmentierstraat 2f	2020-09-07	0
DR D Hoogeveen - Parmentierstraat 2f	2020-09-14	0
DR D Hoogeveen - Parmentierstraat 2f	2020-09-21	0
DR D Hoogeveen - Parmentierstraat 2f	2020-09-28	0
DR D Hoogeveen - Parmentierstraat 2f	2020-10-05	0
DR D Hoogeveen - Parmentierstraat 2f	2020-10-12	0
DR D Hoogeveen - Parmentierstraat 2f	2020-10-19	0
DR D Hoogeveen - Parmentierstraat 2f	2020-10-26	0
DR D Hoogeveen - Parmentierstraat 2f	2020-11-02	0
DR D Hoogeveen - Parmentierstraat 2f	2020-11-09	0
DR D Hoogeveen - Parmentierstraat 2f	2020-11-16	929

Tabel 22: Aantal testen afgenomen op de GGD testlocaties per week van de afspraak.
(continued)

Afamelocatie	Week van afname	Aantal getest
DR D Hoogeveen - Parmentierstraat 2f	2020-11-23	924
DR D Hoogeveen - Parmentierstraat 2f	2020-11-30	952
DR D Hoogeveen - Parmentierstraat 2f	2020-12-07	2033
DR D Hoogeveen - Parmentierstraat 2f	2020-12-14	2849
DR D Hoogeveen - Parmentierstraat 2f	2020-12-21	2287
DR D Hoogeveen - Parmentierstraat 2f	2020-12-28	1999
DR D Hoogeveen - Parmentierstraat 2f	2021-01-04	2161
DR D Hoogeveen - Parmentierstraat 2f	2021-01-11	1537
DR D Hoogeveen - Parmentierstraat 2f	2021-01-18	1105
DR D Hoogeveen - Parmentierstraat 2f	2021-01-25	1140
DR D Hoogeveen - Parmentierstraat 2f	2021-02-01	978
DR D Hoogeveen - Parmentierstraat 2f	2021-02-08	997
DR D Hoogeveen - Parmentierstraat 2f	2021-02-15	1058
DR D Hoogeveen - Parmentierstraat 2f	2021-02-22	738
DR D Hoogeveen - Parmentierstraat 2f	2021-03-01	0
DR D Hoogeveen - Parmentierstraat 2f	2021-03-08	0
DR D Hoogeveen - Parmentierstraat 2f	2021-03-15	0
DR D Hoogeveen - Parmentierstraat 2f	2021-03-22	0
DR D Hoogeveen - Parmentierstraat 2f	2021-03-29	0
DR D Hoogeveen - Parmentierstraat 2f	2021-04-05	0
DR D Hoogeveen - Parmentierstraat 2f	2021-04-12	0
DR D Hoogeveen - Parmentierstraat 2f	2021-04-19	0
DR D Hoogeveen - Parmentierstraat 2f	2021-04-26	0
DR D Hoogeveen - Parmentierstraat 2f	2021-05-03	0
DR D Hoogeveen - Parmentierstraat 2f	2021-05-10	0
DR D Hoogeveen - Parmentierstraat 2f	2021-05-17	0
DR D Hoogeveen - Parmentierstraat 2f	2021-05-24	0
DR D Hoogeveen - Parmentierstraat 2f	2021-05-31	0
DR D Hoogeveen - Parmentierstraat 2f	2021-06-07	0
DR D Hoogeveen - Parmentierstraat 2f	2021-06-14	0
DR D Hoogeveen - Parmentierstraat 2f	2021-06-21	0
DR D Hoogeveen - Parmentierstraat 2f	2021-06-28	0
DR D Hoogeveen - Parmentierstraat 2f	2021-07-05	0
DR D Hoogeveen - Parmentierstraat 2f	2021-07-12	0
DR D Hoogeveen - Parmentierstraat 2f	2021-07-19	0
DR D Hoogeveen - Parmentierstraat 2f	2021-07-26	0
DR D Meppel - Eekhorstweg	2020-06-01	0
DR D Meppel - Eekhorstweg	2020-06-08	0
DR D Meppel - Eekhorstweg	2020-06-15	0
DR D Meppel - Eekhorstweg	2020-06-22	0
DR D Meppel - Eekhorstweg	2020-06-29	0
DR D Meppel - Eekhorstweg	2020-07-06	0
DR D Meppel - Eekhorstweg	2020-07-13	0
DR D Meppel - Eekhorstweg	2020-07-20	0
DR D Meppel - Eekhorstweg	2020-07-27	0

Tabel 22: Aantal testen afgenomen op de GGD testlocaties per week van de afspraak.
(continued)

Afamelocatie	Week van afname	Aantal getest
DR D Meppel - Eekhorstweg	2020-08-03	0
DR D Meppel - Eekhorstweg	2020-08-10	0
DR D Meppel - Eekhorstweg	2020-08-17	0
DR D Meppel - Eekhorstweg	2020-08-24	0
DR D Meppel - Eekhorstweg	2020-08-31	0
DR D Meppel - Eekhorstweg	2020-09-07	0
DR D Meppel - Eekhorstweg	2020-09-14	0
DR D Meppel - Eekhorstweg	2020-09-21	0
DR D Meppel - Eekhorstweg	2020-09-28	0
DR D Meppel - Eekhorstweg	2020-10-05	0
DR D Meppel - Eekhorstweg	2020-10-12	0
DR D Meppel - Eekhorstweg	2020-10-19	0
DR D Meppel - Eekhorstweg	2020-10-26	0
DR D Meppel - Eekhorstweg	2020-11-02	0
DR D Meppel - Eekhorstweg	2020-11-09	0
DR D Meppel - Eekhorstweg	2020-11-16	0
DR D Meppel - Eekhorstweg	2020-11-23	0
DR D Meppel - Eekhorstweg	2020-11-30	0
DR D Meppel - Eekhorstweg	2020-12-07	0
DR D Meppel - Eekhorstweg	2020-12-14	0
DR D Meppel - Eekhorstweg	2020-12-21	0
DR D Meppel - Eekhorstweg	2020-12-28	1156
DR D Meppel - Eekhorstweg	2021-01-04	1223
DR D Meppel - Eekhorstweg	2021-01-11	1091
DR D Meppel - Eekhorstweg	2021-01-18	983
DR D Meppel - Eekhorstweg	2021-01-25	650
DR D Meppel - Eekhorstweg	2021-02-01	507
DR D Meppel - Eekhorstweg	2021-02-08	421
DR D Meppel - Eekhorstweg	2021-02-15	501
DR D Meppel - Eekhorstweg	2021-02-22	613
DR D Meppel - Eekhorstweg	2021-03-01	0
DR D Meppel - Eekhorstweg	2021-03-08	0
DR D Meppel - Eekhorstweg	2021-03-15	0
DR D Meppel - Eekhorstweg	2021-03-22	0
DR D Meppel - Eekhorstweg	2021-03-29	0
DR D Meppel - Eekhorstweg	2021-04-05	0
DR D Meppel - Eekhorstweg	2021-04-12	0
DR D Meppel - Eekhorstweg	2021-04-19	0
DR D Meppel - Eekhorstweg	2021-04-26	0
DR D Meppel - Eekhorstweg	2021-05-03	0
DR D Meppel - Eekhorstweg	2021-05-10	0
DR D Meppel - Eekhorstweg	2021-05-17	0
DR D Meppel - Eekhorstweg	2021-05-24	0
DR D Meppel - Eekhorstweg	2021-05-31	0
DR D Meppel - Eekhorstweg	2021-06-07	0

Tabel 22: Aantal testen afgenomen op de GGD testlocaties per week van de afspraak.
(continued)

Afamelocatie	Week van afname	Aantal getest
DR D Meppel - Eekhorstweg	2021-06-14	0
DR D Meppel - Eekhorstweg	2021-06-21	0
DR D Meppel - Eekhorstweg	2021-06-28	0
DR D Meppel - Eekhorstweg	2021-07-05	0
DR D Meppel - Eekhorstweg	2021-07-12	0
DR D Meppel - Eekhorstweg	2021-07-19	0
DR D Meppel - Eekhorstweg	2021-07-26	0
DR D Meppel - Tegenover Eekhorstweg 20	2020-06-01	0
DR D Meppel - Tegenover Eekhorstweg 20	2020-06-08	0
DR D Meppel - Tegenover Eekhorstweg 20	2020-06-15	0
DR D Meppel - Tegenover Eekhorstweg 20	2020-06-22	0
DR D Meppel - Tegenover Eekhorstweg 20	2020-06-29	0
DR D Meppel - Tegenover Eekhorstweg 20	2020-07-06	0
DR D Meppel - Tegenover Eekhorstweg 20	2020-07-13	0
DR D Meppel - Tegenover Eekhorstweg 20	2020-07-20	0
DR D Meppel - Tegenover Eekhorstweg 20	2020-07-27	0
DR D Meppel - Tegenover Eekhorstweg 20	2020-08-03	0
DR D Meppel - Tegenover Eekhorstweg 20	2020-08-10	0
DR D Meppel - Tegenover Eekhorstweg 20	2020-08-17	0
DR D Meppel - Tegenover Eekhorstweg 20	2020-08-24	0
DR D Meppel - Tegenover Eekhorstweg 20	2020-08-31	0
DR D Meppel - Tegenover Eekhorstweg 20	2020-09-07	0
DR D Meppel - Tegenover Eekhorstweg 20	2020-09-14	0
DR D Meppel - Tegenover Eekhorstweg 20	2020-09-21	0
DR D Meppel - Tegenover Eekhorstweg 20	2020-09-28	0
DR D Meppel - Tegenover Eekhorstweg 20	2020-10-05	0
DR D Meppel - Tegenover Eekhorstweg 20	2020-10-12	1434
DR D Meppel - Tegenover Eekhorstweg 20	2020-10-19	1529
DR D Meppel - Tegenover Eekhorstweg 20	2020-10-26	1508
DR D Meppel - Tegenover Eekhorstweg 20	2020-11-02	1146
DR D Meppel - Tegenover Eekhorstweg 20	2020-11-09	1085
DR D Meppel - Tegenover Eekhorstweg 20	2020-11-16	883
DR D Meppel - Tegenover Eekhorstweg 20	2020-11-23	988
DR D Meppel - Tegenover Eekhorstweg 20	2020-11-30	1057
DR D Meppel - Tegenover Eekhorstweg 20	2020-12-07	1409
DR D Meppel - Tegenover Eekhorstweg 20	2020-12-14	1668
DR D Meppel - Tegenover Eekhorstweg 20	2020-12-21	1333
DR D Meppel - Tegenover Eekhorstweg 20	2020-12-28	0
DR D Meppel - Tegenover Eekhorstweg 20	2021-01-04	0
DR D Meppel - Tegenover Eekhorstweg 20	2021-01-11	0
DR D Meppel - Tegenover Eekhorstweg 20	2021-01-18	0
DR D Meppel - Tegenover Eekhorstweg 20	2021-01-25	0
DR D Meppel - Tegenover Eekhorstweg 20	2021-02-01	0
DR D Meppel - Tegenover Eekhorstweg 20	2021-02-08	0
DR D Meppel - Tegenover Eekhorstweg 20	2021-02-15	0

Tabel 22: Aantal testen afgenomen op de GGD testlocaties per week van de afspraak.
(continued)

Afamelocatie	Week van afname	Aantal getest
DR D Meppel - Tegenover Eekhorstweg 20	2021-02-22	0
DR D Meppel - Tegenover Eekhorstweg 20	2021-03-01	0
DR D Meppel - Tegenover Eekhorstweg 20	2021-03-08	0
DR D Meppel - Tegenover Eekhorstweg 20	2021-03-15	0
DR D Meppel - Tegenover Eekhorstweg 20	2021-03-22	0
DR D Meppel - Tegenover Eekhorstweg 20	2021-03-29	0
DR D Meppel - Tegenover Eekhorstweg 20	2021-04-05	0
DR D Meppel - Tegenover Eekhorstweg 20	2021-04-12	0
DR D Meppel - Tegenover Eekhorstweg 20	2021-04-19	0
DR D Meppel - Tegenover Eekhorstweg 20	2021-04-26	0
DR D Meppel - Tegenover Eekhorstweg 20	2021-05-03	0
DR D Meppel - Tegenover Eekhorstweg 20	2021-05-10	0
DR D Meppel - Tegenover Eekhorstweg 20	2021-05-17	0
DR D Meppel - Tegenover Eekhorstweg 20	2021-05-24	0
DR D Meppel - Tegenover Eekhorstweg 20	2021-05-31	0
DR D Meppel - Tegenover Eekhorstweg 20	2021-06-07	0
DR D Meppel - Tegenover Eekhorstweg 20	2021-06-14	0
DR D Meppel - Tegenover Eekhorstweg 20	2021-06-21	0
DR D Meppel - Tegenover Eekhorstweg 20	2021-06-28	0
DR D Meppel - Tegenover Eekhorstweg 20	2021-07-05	0
DR D Meppel - Tegenover Eekhorstweg 20	2021-07-12	0
DR D Meppel - Tegenover Eekhorstweg 20	2021-07-19	0
DR D Meppel - Tegenover Eekhorstweg 20	2021-07-26	0
DR D Meppel - Jan Huygen van Linschotenstraat 15	2020-06-01	0
DR D Meppel - Jan Huygen van Linschotenstraat 15	2020-06-08	0
DR D Meppel - Jan Huygen van Linschotenstraat 15	2020-06-15	0
DR D Meppel - Jan Huygen van Linschotenstraat 15	2020-06-22	0
DR D Meppel - Jan Huygen van Linschotenstraat 15	2020-06-29	0
DR D Meppel - Jan Huygen van Linschotenstraat 15	2020-07-06	0
DR D Meppel - Jan Huygen van Linschotenstraat 15	2020-07-13	0
DR D Meppel - Jan Huygen van Linschotenstraat 15	2020-07-20	0
DR D Meppel - Jan Huygen van Linschotenstraat 15	2020-07-27	0
DR D Meppel - Jan Huygen van Linschotenstraat 15	2020-08-03	0
DR D Meppel - Jan Huygen van Linschotenstraat 15	2020-08-10	0

Tabel 22: Aantal testen afgenomen op de GGD testlocaties per week van de afspraak.
(continued)

Afamelocatie	Week van afname	Aantal getest
DR D Meppel - Jan Huygen van Linschotenstraat 15	2020-08-17	242
DR D Meppel - Jan Huygen van Linschotenstraat 15	2020-08-24	444
DR D Meppel - Jan Huygen van Linschotenstraat 15	2020-08-31	431
DR D Meppel - Jan Huygen van Linschotenstraat 15	2020-09-07	435
DR D Meppel - Jan Huygen van Linschotenstraat 15	2020-09-14	433
DR D Meppel - Jan Huygen van Linschotenstraat 15	2020-09-21	553
DR D Meppel - Jan Huygen van Linschotenstraat 15	2020-09-28	389
DR D Meppel - Jan Huygen van Linschotenstraat 15	2020-10-05	418
DR D Meppel - Jan Huygen van Linschotenstraat 15	2020-10-12	0
DR D Meppel - Jan Huygen van Linschotenstraat 15	2020-10-19	0
DR D Meppel - Jan Huygen van Linschotenstraat 15	2020-10-26	0
DR D Meppel - Jan Huygen van Linschotenstraat 15	2020-11-02	0
DR D Meppel - Jan Huygen van Linschotenstraat 15	2020-11-09	0
DR D Meppel - Jan Huygen van Linschotenstraat 15	2020-11-16	0
DR D Meppel - Jan Huygen van Linschotenstraat 15	2020-11-23	0
DR D Meppel - Jan Huygen van Linschotenstraat 15	2020-11-30	0
DR D Meppel - Jan Huygen van Linschotenstraat 15	2020-12-07	0
DR D Meppel - Jan Huygen van Linschotenstraat 15	2020-12-14	0
DR D Meppel - Jan Huygen van Linschotenstraat 15	2020-12-21	0
DR D Meppel - Jan Huygen van Linschotenstraat 15	2020-12-28	0
DR D Meppel - Jan Huygen van Linschotenstraat 15	2021-01-04	0
DR D Meppel - Jan Huygen van Linschotenstraat 15	2021-01-11	0

Tabel 22: Aantal testen afgenomen op de GGD testlocaties per week van de afspraak.
(continued)

Afamelocatie	Week van afname	Aantal getest
DR D Meppel - Jan Huygen van Linschotenstraat 15	2021-01-18	0
DR D Meppel - Jan Huygen van Linschotenstraat 15	2021-01-25	0
DR D Meppel - Jan Huygen van Linschotenstraat 15	2021-02-01	0
DR D Meppel - Jan Huygen van Linschotenstraat 15	2021-02-08	0
DR D Meppel - Jan Huygen van Linschotenstraat 15	2021-02-15	0
DR D Meppel - Jan Huygen van Linschotenstraat 15	2021-02-22	0
DR D Meppel - Jan Huygen van Linschotenstraat 15	2021-03-01	0
DR D Meppel - Jan Huygen van Linschotenstraat 15	2021-03-08	0
DR D Meppel - Jan Huygen van Linschotenstraat 15	2021-03-15	0
DR D Meppel - Jan Huygen van Linschotenstraat 15	2021-03-22	0
DR D Meppel - Jan Huygen van Linschotenstraat 15	2021-03-29	0
DR D Meppel - Jan Huygen van Linschotenstraat 15	2021-04-05	0
DR D Meppel - Jan Huygen van Linschotenstraat 15	2021-04-12	0
DR D Meppel - Jan Huygen van Linschotenstraat 15	2021-04-19	0
DR D Meppel - Jan Huygen van Linschotenstraat 15	2021-04-26	0
DR D Meppel - Jan Huygen van Linschotenstraat 15	2021-05-03	0
DR D Meppel - Jan Huygen van Linschotenstraat 15	2021-05-10	0
DR D Meppel - Jan Huygen van Linschotenstraat 15	2021-05-17	0
DR D Meppel - Jan Huygen van Linschotenstraat 15	2021-05-24	0
DR D Meppel - Jan Huygen van Linschotenstraat 15	2021-05-31	0
DR D Meppel - Jan Huygen van Linschotenstraat 15	2021-06-07	0
DR D Meppel - Jan Huygen van Linschotenstraat 15	2021-06-14	0

10 SARS-COV-2 TESTEN AFGENOMEN DOOR DE GGD DRENTHE VANAF 7 JUNI 2021

Tabel 22: Aantal testen afgenomen op de GGD testlocaties per week van de afspraak.
(continued)

Afnamelocatie	Week van afname	Aantal getest
DR D Meppel - Jan Huygen van Linschotenstraat 15	2021-06-21	0
DR D Meppel - Jan Huygen van Linschotenstraat 15	2021-06-28	0
DR D Meppel - Jan Huygen van Linschotenstraat 15	2021-07-05	0
DR D Meppel - Jan Huygen van Linschotenstraat 15	2021-07-12	0
DR D Meppel - Jan Huygen van Linschotenstraat 15	2021-07-19	0
DR D Meppel - Jan Huygen van Linschotenstraat 15	2021-07-26	0
DR D X Assen - TT Circuit - De Haar 11	2020-06-01	0
DR D X Assen - TT Circuit - De Haar 11	2020-06-08	0
DR D X Assen - TT Circuit - De Haar 11	2020-06-15	0
DR D X Assen - TT Circuit - De Haar 11	2020-06-22	0
DR D X Assen - TT Circuit - De Haar 11	2020-06-29	0
DR D X Assen - TT Circuit - De Haar 11	2020-07-06	0
DR D X Assen - TT Circuit - De Haar 11	2020-07-13	0
DR D X Assen - TT Circuit - De Haar 11	2020-07-20	0
DR D X Assen - TT Circuit - De Haar 11	2020-07-27	0
DR D X Assen - TT Circuit - De Haar 11	2020-08-03	0
DR D X Assen - TT Circuit - De Haar 11	2020-08-10	0
DR D X Assen - TT Circuit - De Haar 11	2020-08-17	0
DR D X Assen - TT Circuit - De Haar 11	2020-08-24	0
DR D X Assen - TT Circuit - De Haar 11	2020-08-31	0
DR D X Assen - TT Circuit - De Haar 11	2020-09-07	0
DR D X Assen - TT Circuit - De Haar 11	2020-09-14	0
DR D X Assen - TT Circuit - De Haar 11	2020-09-21	0
DR D X Assen - TT Circuit - De Haar 11	2020-09-28	0
DR D X Assen - TT Circuit - De Haar 11	2020-10-05	0
DR D X Assen - TT Circuit - De Haar 11	2020-10-12	0
DR D X Assen - TT Circuit - De Haar 11	2020-10-19	0
DR D X Assen - TT Circuit - De Haar 11	2020-10-26	0
DR D X Assen - TT Circuit - De Haar 11	2020-11-02	0
DR D X Assen - TT Circuit - De Haar 11	2020-11-09	0
DR D X Assen - TT Circuit - De Haar 11	2020-11-16	0
DR D X Assen - TT Circuit - De Haar 11	2020-11-23	0
DR D X Assen - TT Circuit - De Haar 11	2020-11-30	0
DR D X Assen - TT Circuit - De Haar 11	2020-12-07	0
DR D X Assen - TT Circuit - De Haar 11	2020-12-14	0
DR D X Assen - TT Circuit - De Haar 11	2020-12-21	0
DR D X Assen - TT Circuit - De Haar 11	2020-12-28	0
DR D X Assen - TT Circuit - De Haar 11	2021-01-04	1216
DR D X Assen - TT Circuit - De Haar 11	2021-01-11	1269

Tabel 22: Aantal testen afgenomen op de GGD testlocaties per week van de afspraak.
(continued)

Afnamelocatie	Week van afname	Aantal getest
DR D X Assen - TT Circuit - De Haar 11	2021-01-18	1038
DR D X Assen - TT Circuit - De Haar 11	2021-01-25	670
DR D X Assen - TT Circuit - De Haar 11	2021-02-01	878
DR D X Assen - TT Circuit - De Haar 11	2021-02-08	828
DR D X Assen - TT Circuit - De Haar 11	2021-02-15	1315
DR D X Assen - TT Circuit - De Haar 11	2021-02-22	807
DR D X Assen - TT Circuit - De Haar 11	2021-03-01	0
DR D X Assen - TT Circuit - De Haar 11	2021-03-08	0
DR D X Assen - TT Circuit - De Haar 11	2021-03-15	0
DR D X Assen - TT Circuit - De Haar 11	2021-03-22	0
DR D X Assen - TT Circuit - De Haar 11	2021-03-29	0
DR D X Assen - TT Circuit - De Haar 11	2021-04-05	0
DR D X Assen - TT Circuit - De Haar 11	2021-04-12	0
DR D X Assen - TT Circuit - De Haar 11	2021-04-19	0
DR D X Assen - TT Circuit - De Haar 11	2021-04-26	0
DR D X Assen - TT Circuit - De Haar 11	2021-05-03	0
DR D X Assen - TT Circuit - De Haar 11	2021-05-10	0
DR D X Assen - TT Circuit - De Haar 11	2021-05-17	0
DR D X Assen - TT Circuit - De Haar 11	2021-05-24	0
DR D X Assen - TT Circuit - De Haar 11	2021-05-31	0
DR D X Assen - TT Circuit - De Haar 11	2021-06-07	0
DR D X Assen - TT Circuit - De Haar 11	2021-06-14	0
DR D X Assen - TT Circuit - De Haar 11	2021-06-21	0
DR D X Assen - TT Circuit - De Haar 11	2021-06-28	0
DR D X Assen - TT Circuit - De Haar 11	2021-07-05	0
DR D X Assen - TT Circuit - De Haar 11	2021-07-12	0
DR D X Assen - TT Circuit - De Haar 11	2021-07-19	0
DR D X Assen - TT Circuit - De Haar 11	2021-07-26	0
DR D X Assen - Aziëweg 14	2020-06-01	0
DR D X Assen - Aziëweg 14	2020-06-08	0
DR D X Assen - Aziëweg 14	2020-06-15	0
DR D X Assen - Aziëweg 14	2020-06-22	0
DR D X Assen - Aziëweg 14	2020-06-29	0
DR D X Assen - Aziëweg 14	2020-07-06	0
DR D X Assen - Aziëweg 14	2020-07-13	0
DR D X Assen - Aziëweg 14	2020-07-20	0
DR D X Assen - Aziëweg 14	2020-07-27	0
DR D X Assen - Aziëweg 14	2020-08-03	0
DR D X Assen - Aziëweg 14	2020-08-10	0
DR D X Assen - Aziëweg 14	2020-08-17	0
DR D X Assen - Aziëweg 14	2020-08-24	0
DR D X Assen - Aziëweg 14	2020-08-31	0
DR D X Assen - Aziëweg 14	2020-09-07	0
DR D X Assen - Aziëweg 14	2020-09-14	0
DR D X Assen - Aziëweg 14	2020-09-21	0

10 SARS-COV-2 TESTEN AFGENOMEN DOOR DE GGD DRENTHE VANAF 7 JUNI 2021

Tabel 22: Aantal testen afgenomen op de GGD testlocaties per week van de afspraak.
(continued)

Afnamelocatie	Week van afname	Aantal getest
DR D X Assen - Aziëweg 14	2020-09-28	0
DR D X Assen - Aziëweg 14	2020-10-05	0
DR D X Assen - Aziëweg 14	2020-10-12	0
DR D X Assen - Aziëweg 14	2020-10-19	0
DR D X Assen - Aziëweg 14	2020-10-26	0
DR D X Assen - Aziëweg 14	2020-11-02	0
DR D X Assen - Aziëweg 14	2020-11-09	0
DR D X Assen - Aziëweg 14	2020-11-16	0
DR D X Assen - Aziëweg 14	2020-11-23	0
DR D X Assen - Aziëweg 14	2020-11-30	849
DR D X Assen - Aziëweg 14	2020-12-07	0
DR D X Assen - Aziëweg 14	2020-12-14	0
DR D X Assen - Aziëweg 14	2020-12-21	0
DR D X Assen - Aziëweg 14	2020-12-28	0
DR D X Assen - Aziëweg 14	2021-01-04	0
DR D X Assen - Aziëweg 14	2021-01-11	0
DR D X Assen - Aziëweg 14	2021-01-18	0
DR D X Assen - Aziëweg 14	2021-01-25	0
DR D X Assen - Aziëweg 14	2021-02-01	0
DR D X Assen - Aziëweg 14	2021-02-08	0
DR D X Assen - Aziëweg 14	2021-02-15	0
DR D X Assen - Aziëweg 14	2021-02-22	0
DR D X Assen - Aziëweg 14	2021-03-01	0
DR D X Assen - Aziëweg 14	2021-03-08	0
DR D X Assen - Aziëweg 14	2021-03-15	0
DR D X Assen - Aziëweg 14	2021-03-22	0
DR D X Assen - Aziëweg 14	2021-03-29	0
DR D X Assen - Aziëweg 14	2021-04-05	0
DR D X Assen - Aziëweg 14	2021-04-12	0
DR D X Assen - Aziëweg 14	2021-04-19	0
DR D X Assen - Aziëweg 14	2021-04-26	0
DR D X Assen - Aziëweg 14	2021-05-03	0
DR D X Assen - Aziëweg 14	2021-05-10	0
DR D X Assen - Aziëweg 14	2021-05-17	0
DR D X Assen - Aziëweg 14	2021-05-24	0
DR D X Assen - Aziëweg 14	2021-05-31	0
DR D X Assen - Aziëweg 14	2021-06-07	0
DR D X Assen - Aziëweg 14	2021-06-14	0
DR D X Assen - Aziëweg 14	2021-06-21	0
DR D X Assen - Aziëweg 14	2021-06-28	0
DR D X Assen - Aziëweg 14	2021-07-05	0
DR D X Assen - Aziëweg 14	2021-07-12	0
DR D X Assen - Aziëweg 14	2021-07-19	0
DR D X Assen - Aziëweg 14	2021-07-26	0
GGD Drenthe - Assen	2020-06-01	30

Tabel 22: Aantal testen afgenomen op de GGD testlocaties per week van de afspraak.
(continued)

Afamelocatie	Week van afname	Aantal getest
GGD Drenthe - Assen	2020-06-08	32
GGD Drenthe - Assen	2020-06-15	30
GGD Drenthe - Assen	2020-06-22	24
GGD Drenthe - Assen	2020-06-29	36
GGD Drenthe - Assen	2020-07-06	19
GGD Drenthe - Assen	2020-07-13	72
GGD Drenthe - Assen	2020-07-20	35
GGD Drenthe - Assen	2020-07-27	24
GGD Drenthe - Assen	2020-08-03	19
GGD Drenthe - Assen	2020-08-10	19
GGD Drenthe - Assen	2020-08-17	25
GGD Drenthe - Assen	2020-08-24	180
GGD Drenthe - Assen	2020-08-31	314
GGD Drenthe - Assen	2020-09-07	33
GGD Drenthe - Assen	2020-09-14	121
GGD Drenthe - Assen	2020-09-21	148
GGD Drenthe - Assen	2020-09-28	246
GGD Drenthe - Assen	2020-10-05	45
GGD Drenthe - Assen	2020-10-12	115
GGD Drenthe - Assen	2020-10-19	414
GGD Drenthe - Assen	2020-10-26	3
GGD Drenthe - Assen	2020-11-02	0
GGD Drenthe - Assen	2020-11-09	0
GGD Drenthe - Assen	2020-11-16	0
GGD Drenthe - Assen	2020-11-23	0
GGD Drenthe - Assen	2020-11-30	0
GGD Drenthe - Assen	2020-12-07	0
GGD Drenthe - Assen	2020-12-14	0
GGD Drenthe - Assen	2020-12-21	0
GGD Drenthe - Assen	2020-12-28	0
GGD Drenthe - Assen	2021-01-04	0
GGD Drenthe - Assen	2021-01-11	0
GGD Drenthe - Assen	2021-01-18	0
GGD Drenthe - Assen	2021-01-25	0
GGD Drenthe - Assen	2021-02-01	0
GGD Drenthe - Assen	2021-02-08	0
GGD Drenthe - Assen	2021-02-15	0
GGD Drenthe - Assen	2021-02-22	0
GGD Drenthe - Assen	2021-03-01	0
GGD Drenthe - Assen	2021-03-08	0
GGD Drenthe - Assen	2021-03-15	0
GGD Drenthe - Assen	2021-03-22	0
GGD Drenthe - Assen	2021-03-29	0
GGD Drenthe - Assen	2021-04-05	0
GGD Drenthe - Assen	2021-04-12	0

10 SARS-COV-2 TESTEN AFGENOMEN DOOR DE GGD DRENTHE VANAF 7 JUNI 2021

Tabel 22: Aantal testen afgenomen op de GGD testlocaties per week van de afspraak.
(continued)

Afamelocatie	Week van afname	Aantal getest
GGD Drenthe - Assen	2021-04-19	0
GGD Drenthe - Assen	2021-04-26	0
GGD Drenthe - Assen	2021-05-03	0
GGD Drenthe - Assen	2021-05-10	0
GGD Drenthe - Assen	2021-05-17	0
GGD Drenthe - Assen	2021-05-24	0
GGD Drenthe - Assen	2021-05-31	0
GGD Drenthe - Assen	2021-06-07	0
GGD Drenthe - Assen	2021-06-14	0
GGD Drenthe - Assen	2021-06-21	0
GGD Drenthe - Assen	2021-06-28	0
GGD Drenthe - Assen	2021-07-05	0
GGD Drenthe - Assen	2021-07-12	0
GGD Drenthe - Assen	2021-07-19	0
GGD Drenthe - Assen	2021-07-26	0
GGD Drenthe - Emmen - Phileas Foggstraat 1A	2020-06-01	0
GGD Drenthe - Emmen - Phileas Foggstraat 1A	2020-06-08	0
GGD Drenthe - Emmen - Phileas Foggstraat 1A	2020-06-15	0
GGD Drenthe - Emmen - Phileas Foggstraat 1A	2020-06-22	0
GGD Drenthe - Emmen - Phileas Foggstraat 1A	2020-06-29	0
GGD Drenthe - Emmen - Phileas Foggstraat 1A	2020-07-06	0
GGD Drenthe - Emmen - Phileas Foggstraat 1A	2020-07-13	0
GGD Drenthe - Emmen - Phileas Foggstraat 1A	2020-07-20	0
GGD Drenthe - Emmen - Phileas Foggstraat 1A	2020-07-27	0
GGD Drenthe - Emmen - Phileas Foggstraat 1A	2020-08-03	0
GGD Drenthe - Emmen - Phileas Foggstraat 1A	2020-08-10	0
GGD Drenthe - Emmen - Phileas Foggstraat 1A	2020-08-17	0
GGD Drenthe - Emmen - Phileas Foggstraat 1A	2020-08-24	0
GGD Drenthe - Emmen - Phileas Foggstraat 1A	2020-08-31	0
GGD Drenthe - Emmen - Phileas Foggstraat 1A	2020-09-07	0

Tabel 22: Aantal testen afgenomen op de GGD testlocaties per week van de afspraak.
(continued)

Afamelocatie	Week van afname	Aantal getest
GGD Drenthe - Emmen - Phileas Foggstraat 1A	2020-09-14	0
GGD Drenthe - Emmen - Phileas Foggstraat 1A	2020-09-21	0
GGD Drenthe - Emmen - Phileas Foggstraat 1A	2020-09-28	0
GGD Drenthe - Emmen - Phileas Foggstraat 1A	2020-10-05	0
GGD Drenthe - Emmen - Phileas Foggstraat 1A	2020-10-12	0
GGD Drenthe - Emmen - Phileas Foggstraat 1A	2020-10-19	0
GGD Drenthe - Emmen - Phileas Foggstraat 1A	2020-10-26	0
GGD Drenthe - Emmen - Phileas Foggstraat 1A	2020-11-02	0
GGD Drenthe - Emmen - Phileas Foggstraat 1A	2020-11-09	0
GGD Drenthe - Emmen - Phileas Foggstraat 1A	2020-11-16	0
GGD Drenthe - Emmen - Phileas Foggstraat 1A	2020-11-23	1
GGD Drenthe - Emmen - Phileas Foggstraat 1A	2020-11-30	0
GGD Drenthe - Emmen - Phileas Foggstraat 1A	2020-12-07	0
GGD Drenthe - Emmen - Phileas Foggstraat 1A	2020-12-14	0
GGD Drenthe - Emmen - Phileas Foggstraat 1A	2020-12-21	0
GGD Drenthe - Emmen - Phileas Foggstraat 1A	2020-12-28	0
GGD Drenthe - Emmen - Phileas Foggstraat 1A	2021-01-04	0
GGD Drenthe - Emmen - Phileas Foggstraat 1A	2021-01-11	0
GGD Drenthe - Emmen - Phileas Foggstraat 1A	2021-01-18	0
GGD Drenthe - Emmen - Phileas Foggstraat 1A	2021-01-25	0
GGD Drenthe - Emmen - Phileas Foggstraat 1A	2021-02-01	0
GGD Drenthe - Emmen - Phileas Foggstraat 1A	2021-02-08	0

Tabel 22: Aantal testen afgenomen op de GGD testlocaties per week van de afspraak.
(continued)

Afamelocatie	Week van afname	Aantal getest
GGD Drenthe - Emmen - Phileas Foggstraat 1A	2021-02-15	0
GGD Drenthe - Emmen - Phileas Foggstraat 1A	2021-02-22	0
GGD Drenthe - Emmen - Phileas Foggstraat 1A	2021-03-01	0
GGD Drenthe - Emmen - Phileas Foggstraat 1A	2021-03-08	0
GGD Drenthe - Emmen - Phileas Foggstraat 1A	2021-03-15	0
GGD Drenthe - Emmen - Phileas Foggstraat 1A	2021-03-22	0
GGD Drenthe - Emmen - Phileas Foggstraat 1A	2021-03-29	0
GGD Drenthe - Emmen - Phileas Foggstraat 1A	2021-04-05	0
GGD Drenthe - Emmen - Phileas Foggstraat 1A	2021-04-12	0
GGD Drenthe - Emmen - Phileas Foggstraat 1A	2021-04-19	0
GGD Drenthe - Emmen - Phileas Foggstraat 1A	2021-04-26	0
GGD Drenthe - Emmen - Phileas Foggstraat 1A	2021-05-03	0
GGD Drenthe - Emmen - Phileas Foggstraat 1A	2021-05-10	0
GGD Drenthe - Emmen - Phileas Foggstraat 1A	2021-05-17	0
GGD Drenthe - Emmen - Phileas Foggstraat 1A	2021-05-24	0
GGD Drenthe - Emmen - Phileas Foggstraat 1A	2021-05-31	0
GGD Drenthe - Emmen - Phileas Foggstraat 1A	2021-06-07	0
GGD Drenthe - Emmen - Phileas Foggstraat 1A	2021-06-14	0
GGD Drenthe - Emmen - Phileas Foggstraat 1A	2021-06-21	0
GGD Drenthe - Emmen - Phileas Foggstraat 1A	2021-06-28	0
GGD Drenthe - Emmen - Phileas Foggstraat 1A	2021-07-05	0
GGD Drenthe - Emmen - Phileas Foggstraat 1A	2021-07-12	0

Tabel 22: Aantal testen afgenomen op de GGD testlocaties per week van de afspraak.
(continued)

Afamelocatie	Week van afname	Aantal getest
GGD Drenthe - Emmen - Phileas Foggstraat 1A	2021-07-19	0
GGD Drenthe - Emmen - Phileas Foggstraat 1A	2021-07-26	0
GGD Drenthe - Emmen - Nijbracht 43a	2020-06-01	0
GGD Drenthe - Emmen - Nijbracht 43a	2020-06-08	0
GGD Drenthe - Emmen - Nijbracht 43a	2020-06-15	0
GGD Drenthe - Emmen - Nijbracht 43a	2020-06-22	0
GGD Drenthe - Emmen - Nijbracht 43a	2020-06-29	0
GGD Drenthe - Emmen - Nijbracht 43a	2020-07-06	0
GGD Drenthe - Emmen - Nijbracht 43a	2020-07-13	0
GGD Drenthe - Emmen - Nijbracht 43a	2020-07-20	0
GGD Drenthe - Emmen - Nijbracht 43a	2020-07-27	0
GGD Drenthe - Emmen - Nijbracht 43a	2020-08-03	0
GGD Drenthe - Emmen - Nijbracht 43a	2020-08-10	0
GGD Drenthe - Emmen - Nijbracht 43a	2020-08-17	1
GGD Drenthe - Emmen - Nijbracht 43a	2020-08-24	10
GGD Drenthe - Emmen - Nijbracht 43a	2020-08-31	46
GGD Drenthe - Emmen - Nijbracht 43a	2020-09-07	94
GGD Drenthe - Emmen - Nijbracht 43a	2020-09-14	118
GGD Drenthe - Emmen - Nijbracht 43a	2020-09-21	50
GGD Drenthe - Emmen - Nijbracht 43a	2020-09-28	41
GGD Drenthe - Emmen - Nijbracht 43a	2020-10-05	17
GGD Drenthe - Emmen - Nijbracht 43a	2020-10-12	13
GGD Drenthe - Emmen - Nijbracht 43a	2020-10-19	26
GGD Drenthe - Emmen - Nijbracht 43a	2020-10-26	3
GGD Drenthe - Emmen - Nijbracht 43a	2020-11-02	3
GGD Drenthe - Emmen - Nijbracht 43a	2020-11-09	0
GGD Drenthe - Emmen - Nijbracht 43a	2020-11-16	0
GGD Drenthe - Emmen - Nijbracht 43a	2020-11-23	0
GGD Drenthe - Emmen - Nijbracht 43a	2020-11-30	0
GGD Drenthe - Emmen - Nijbracht 43a	2020-12-07	0
GGD Drenthe - Emmen - Nijbracht 43a	2020-12-14	0
GGD Drenthe - Emmen - Nijbracht 43a	2020-12-21	0
GGD Drenthe - Emmen - Nijbracht 43a	2020-12-28	0
GGD Drenthe - Emmen - Nijbracht 43a	2021-01-04	0
GGD Drenthe - Emmen - Nijbracht 43a	2021-01-11	0
GGD Drenthe - Emmen - Nijbracht 43a	2021-01-18	0
GGD Drenthe - Emmen - Nijbracht 43a	2021-01-25	0
GGD Drenthe - Emmen - Nijbracht 43a	2021-02-01	0
GGD Drenthe - Emmen - Nijbracht 43a	2021-02-08	0
GGD Drenthe - Emmen - Nijbracht 43a	2021-02-15	0
GGD Drenthe - Emmen - Nijbracht 43a	2021-02-22	0
GGD Drenthe - Emmen - Nijbracht 43a	2021-03-01	0
GGD Drenthe - Emmen - Nijbracht 43a	2021-03-08	0

10 SARS-COV-2 TESTEN AFGENOMEN DOOR DE GGD DRENTHE VANAF 7 JUNI 2021

Tabel 22: Aantal testen afgenomen op de GGD testlocaties per week van de afspraak.
(continued)

Afamelocatie	Week van afname	Aantal getest
GGD Drenthe - Emmen - Nijbracht 43a	2021-03-15	0
GGD Drenthe - Emmen - Nijbracht 43a	2021-03-22	0
GGD Drenthe - Emmen - Nijbracht 43a	2021-03-29	0
GGD Drenthe - Emmen - Nijbracht 43a	2021-04-05	0
GGD Drenthe - Emmen - Nijbracht 43a	2021-04-12	0
GGD Drenthe - Emmen - Nijbracht 43a	2021-04-19	0
GGD Drenthe - Emmen - Nijbracht 43a	2021-04-26	0
GGD Drenthe - Emmen - Nijbracht 43a	2021-05-03	0
GGD Drenthe - Emmen - Nijbracht 43a	2021-05-10	0
GGD Drenthe - Emmen - Nijbracht 43a	2021-05-17	0
GGD Drenthe - Emmen - Nijbracht 43a	2021-05-24	0
GGD Drenthe - Emmen - Nijbracht 43a	2021-05-31	0
GGD Drenthe - Emmen - Nijbracht 43a	2021-06-07	0
GGD Drenthe - Emmen - Nijbracht 43a	2021-06-14	0
GGD Drenthe - Emmen - Nijbracht 43a	2021-06-21	0
GGD Drenthe - Emmen - Nijbracht 43a	2021-06-28	0
GGD Drenthe - Emmen - Nijbracht 43a	2021-07-05	0
GGD Drenthe - Emmen - Nijbracht 43a	2021-07-12	0
GGD Drenthe - Emmen - Nijbracht 43a	2021-07-19	0
GGD Drenthe - Emmen - Nijbracht 43a	2021-07-26	0
GGD Drenthe - Meppel	2020-06-01	0
GGD Drenthe - Meppel	2020-06-08	0
GGD Drenthe - Meppel	2020-06-15	0
GGD Drenthe - Meppel	2020-06-22	0
GGD Drenthe - Meppel	2020-06-29	0
GGD Drenthe - Meppel	2020-07-06	0
GGD Drenthe - Meppel	2020-07-13	0
GGD Drenthe - Meppel	2020-07-20	0
GGD Drenthe - Meppel	2020-07-27	0
GGD Drenthe - Meppel	2020-08-03	0
GGD Drenthe - Meppel	2020-08-10	0
GGD Drenthe - Meppel	2020-08-17	0
GGD Drenthe - Meppel	2020-08-24	0
GGD Drenthe - Meppel	2020-08-31	0
GGD Drenthe - Meppel	2020-09-07	7
GGD Drenthe - Meppel	2020-09-14	7
GGD Drenthe - Meppel	2020-09-21	16
GGD Drenthe - Meppel	2020-09-28	17
GGD Drenthe - Meppel	2020-10-05	10
GGD Drenthe - Meppel	2020-10-12	2
GGD Drenthe - Meppel	2020-10-19	0
GGD Drenthe - Meppel	2020-10-26	0
GGD Drenthe - Meppel	2020-11-02	0
GGD Drenthe - Meppel	2020-11-09	0
GGD Drenthe - Meppel	2020-11-16	0

Tabel 22: Aantal testen afgenomen op de GGD testlocaties per week van de afspraak.
(continued)

Afamelocatie	Week van afname	Aantal getest
GGD Drenthe - Meppel	2020-11-23	0
GGD Drenthe - Meppel	2020-11-30	0
GGD Drenthe - Meppel	2020-12-07	0
GGD Drenthe - Meppel	2020-12-14	0
GGD Drenthe - Meppel	2020-12-21	0
GGD Drenthe - Meppel	2020-12-28	0
GGD Drenthe - Meppel	2021-01-04	0
GGD Drenthe - Meppel	2021-01-11	0
GGD Drenthe - Meppel	2021-01-18	0
GGD Drenthe - Meppel	2021-01-25	0
GGD Drenthe - Meppel	2021-02-01	0
GGD Drenthe - Meppel	2021-02-08	0
GGD Drenthe - Meppel	2021-02-15	0
GGD Drenthe - Meppel	2021-02-22	0
GGD Drenthe - Meppel	2021-03-01	0
GGD Drenthe - Meppel	2021-03-08	0
GGD Drenthe - Meppel	2021-03-15	0
GGD Drenthe - Meppel	2021-03-22	0
GGD Drenthe - Meppel	2021-03-29	0
GGD Drenthe - Meppel	2021-04-05	0
GGD Drenthe - Meppel	2021-04-12	0
GGD Drenthe - Meppel	2021-04-19	0
GGD Drenthe - Meppel	2021-04-26	0
GGD Drenthe - Meppel	2021-05-03	0
GGD Drenthe - Meppel	2021-05-10	0
GGD Drenthe - Meppel	2021-05-17	0
GGD Drenthe - Meppel	2021-05-24	0
GGD Drenthe - Meppel	2021-05-31	0
GGD Drenthe - Meppel	2021-06-07	0
GGD Drenthe - Meppel	2021-06-14	0
GGD Drenthe - Meppel	2021-06-21	0
GGD Drenthe - Meppel	2021-06-28	0
GGD Drenthe - Meppel	2021-07-05	0
GGD Drenthe - Meppel	2021-07-12	0
GGD Drenthe - Meppel	2021-07-19	0
GGD Drenthe - Meppel	2021-07-26	0
GGD Drenthe - Assen - Aziëweg 14	2020-06-01	0
GGD Drenthe - Assen - Aziëweg 14	2020-06-08	0
GGD Drenthe - Assen - Aziëweg 14	2020-06-15	0
GGD Drenthe - Assen - Aziëweg 14	2020-06-22	0
GGD Drenthe - Assen - Aziëweg 14	2020-06-29	0
GGD Drenthe - Assen - Aziëweg 14	2020-07-06	0
GGD Drenthe - Assen - Aziëweg 14	2020-07-13	0
GGD Drenthe - Assen - Aziëweg 14	2020-07-20	0
GGD Drenthe - Assen - Aziëweg 14	2020-07-27	0

Tabel 22: Aantal testen afgenomen op de GGD testlocaties per week van de afspraak.
(continued)

Afamelocatie	Week van afname	Aantal getest
GGD Drenthe - Assen - Aziëweg 14	2020-08-03	0
GGD Drenthe - Assen - Aziëweg 14	2020-08-10	0
GGD Drenthe - Assen - Aziëweg 14	2020-08-17	0
GGD Drenthe - Assen - Aziëweg 14	2020-08-24	0
GGD Drenthe - Assen - Aziëweg 14	2020-08-31	31
GGD Drenthe - Assen - Aziëweg 14	2020-09-07	253
GGD Drenthe - Assen - Aziëweg 14	2020-09-14	267
GGD Drenthe - Assen - Aziëweg 14	2020-09-21	188
GGD Drenthe - Assen - Aziëweg 14	2020-09-28	116
GGD Drenthe - Assen - Aziëweg 14	2020-10-05	115
GGD Drenthe - Assen - Aziëweg 14	2020-10-12	44
GGD Drenthe - Assen - Aziëweg 14	2020-10-19	140
GGD Drenthe - Assen - Aziëweg 14	2020-10-26	125
GGD Drenthe - Assen - Aziëweg 14	2020-11-02	114
GGD Drenthe - Assen - Aziëweg 14	2020-11-09	10
GGD Drenthe - Assen - Aziëweg 14	2020-11-16	71
GGD Drenthe - Assen - Aziëweg 14	2020-11-23	79
GGD Drenthe - Assen - Aziëweg 14	2020-11-30	26
GGD Drenthe - Assen - Aziëweg 14	2020-12-07	213
GGD Drenthe - Assen - Aziëweg 14	2020-12-14	166
GGD Drenthe - Assen - Aziëweg 14	2020-12-21	116
GGD Drenthe - Assen - Aziëweg 14	2020-12-28	125
GGD Drenthe - Assen - Aziëweg 14	2021-01-04	124
GGD Drenthe - Assen - Aziëweg 14	2021-01-11	97
GGD Drenthe - Assen - Aziëweg 14	2021-01-18	117
GGD Drenthe - Assen - Aziëweg 14	2021-01-25	73
GGD Drenthe - Assen - Aziëweg 14	2021-02-01	37
GGD Drenthe - Assen - Aziëweg 14	2021-02-08	24
GGD Drenthe - Assen - Aziëweg 14	2021-02-15	9
GGD Drenthe - Assen - Aziëweg 14	2021-02-22	56
GGD Drenthe - Assen - Aziëweg 14	2021-03-01	0
GGD Drenthe - Assen - Aziëweg 14	2021-03-08	0
GGD Drenthe - Assen - Aziëweg 14	2021-03-15	0
GGD Drenthe - Assen - Aziëweg 14	2021-03-22	0
GGD Drenthe - Assen - Aziëweg 14	2021-03-29	0
GGD Drenthe - Assen - Aziëweg 14	2021-04-05	0
GGD Drenthe - Assen - Aziëweg 14	2021-04-12	0
GGD Drenthe - Assen - Aziëweg 14	2021-04-19	0
GGD Drenthe - Assen - Aziëweg 14	2021-04-26	0
GGD Drenthe - Assen - Aziëweg 14	2021-05-03	0
GGD Drenthe - Assen - Aziëweg 14	2021-05-10	0
GGD Drenthe - Assen - Aziëweg 14	2021-05-17	0
GGD Drenthe - Assen - Aziëweg 14	2021-05-24	0
GGD Drenthe - Assen - Aziëweg 14	2021-05-31	0
GGD Drenthe - Assen - Aziëweg 14	2021-06-07	0

10 SARS-COV-2 TESTEN AFGENOMEN DOOR DE GGD DRENTHE VANAF 7 JUNI 2021

Tabel 22: Aantal testen afgenomen op de GGD testlocaties per week van de afspraak.
(continued)

Afnamelocatie	Week van afname	Aantal getest
GGD Drenthe - Assen - Aziëweg 14	2021-06-14	0
GGD Drenthe - Assen - Aziëweg 14	2021-06-21	0
GGD Drenthe - Assen - Aziëweg 14	2021-06-28	0
GGD Drenthe - Assen - Aziëweg 14	2021-07-05	0
GGD Drenthe - Assen - Aziëweg 14	2021-07-12	0
GGD Drenthe - Assen - Aziëweg 14	2021-07-19	0
GGD Drenthe - Assen - Aziëweg 14	2021-07-26	0
GGD Drenthe - Hoogeveen - Parmentierstraat 2f	2020-06-01	0
GGD Drenthe - Hoogeveen - Parmentierstraat 2f	2020-06-08	0
GGD Drenthe - Hoogeveen - Parmentierstraat 2f	2020-06-15	0
GGD Drenthe - Hoogeveen - Parmentierstraat 2f	2020-06-22	0
GGD Drenthe - Hoogeveen - Parmentierstraat 2f	2020-06-29	0
GGD Drenthe - Hoogeveen - Parmentierstraat 2f	2020-07-06	0
GGD Drenthe - Hoogeveen - Parmentierstraat 2f	2020-07-13	0
GGD Drenthe - Hoogeveen - Parmentierstraat 2f	2020-07-20	0
GGD Drenthe - Hoogeveen - Parmentierstraat 2f	2020-07-27	0
GGD Drenthe - Hoogeveen - Parmentierstraat 2f	2020-08-03	0
GGD Drenthe - Hoogeveen - Parmentierstraat 2f	2020-08-10	0
GGD Drenthe - Hoogeveen - Parmentierstraat 2f	2020-08-17	0
GGD Drenthe - Hoogeveen - Parmentierstraat 2f	2020-08-24	0
GGD Drenthe - Hoogeveen - Parmentierstraat 2f	2020-08-31	0
GGD Drenthe - Hoogeveen - Parmentierstraat 2f	2020-09-07	0
GGD Drenthe - Hoogeveen - Parmentierstraat 2f	2020-09-14	0
GGD Drenthe - Hoogeveen - Parmentierstraat 2f	2020-09-21	0
GGD Drenthe - Hoogeveen - Parmentierstraat 2f	2020-09-28	0
GGD Drenthe - Hoogeveen - Parmentierstraat 2f	2020-10-05	0

Tabel 22: Aantal testen afgenomen op de GGD testlocaties per week van de afspraak.
(continued)

Afamelocatie	Week van afname	Aantal getest
GGD Drenthe - Hoogeveen - Parmentierstraat 2f	2020-10-12	0
GGD Drenthe - Hoogeveen - Parmentierstraat 2f	2020-10-19	0
GGD Drenthe - Hoogeveen - Parmentierstraat 2f	2020-10-26	0
GGD Drenthe - Hoogeveen - Parmentierstraat 2f	2020-11-02	0
GGD Drenthe - Hoogeveen - Parmentierstraat 2f	2020-11-09	0
GGD Drenthe - Hoogeveen - Parmentierstraat 2f	2020-11-16	0
GGD Drenthe - Hoogeveen - Parmentierstraat 2f	2020-11-23	0
GGD Drenthe - Hoogeveen - Parmentierstraat 2f	2020-11-30	0
GGD Drenthe - Hoogeveen - Parmentierstraat 2f	2020-12-07	65
GGD Drenthe - Hoogeveen - Parmentierstraat 2f	2020-12-14	0
GGD Drenthe - Hoogeveen - Parmentierstraat 2f	2020-12-21	0
GGD Drenthe - Hoogeveen - Parmentierstraat 2f	2020-12-28	0
GGD Drenthe - Hoogeveen - Parmentierstraat 2f	2021-01-04	0
GGD Drenthe - Hoogeveen - Parmentierstraat 2f	2021-01-11	0
GGD Drenthe - Hoogeveen - Parmentierstraat 2f	2021-01-18	0
GGD Drenthe - Hoogeveen - Parmentierstraat 2f	2021-01-25	0
GGD Drenthe - Hoogeveen - Parmentierstraat 2f	2021-02-01	0
GGD Drenthe - Hoogeveen - Parmentierstraat 2f	2021-02-08	0
GGD Drenthe - Hoogeveen - Parmentierstraat 2f	2021-02-15	0
GGD Drenthe - Hoogeveen - Parmentierstraat 2f	2021-02-22	0
GGD Drenthe - Hoogeveen - Parmentierstraat 2f	2021-03-01	0
GGD Drenthe - Hoogeveen - Parmentierstraat 2f	2021-03-08	0

10 SARS-COV-2 TESTEN AFGENOMEN DOOR DE GGD DRENTHÉ VANAF 7 JUNI 2021

Tabel 22: Aantal testen afgenomen op de GGD testlocaties per week van de afspraak.
(continued)

Afamelocatie	Week van afname	Aantal getest
GGD Drenthe - Hoogeveen - Parmentierstraat 2f	2021-03-15	0
GGD Drenthe - Hoogeveen - Parmentierstraat 2f	2021-03-22	0
GGD Drenthe - Hoogeveen - Parmentierstraat 2f	2021-03-29	0
GGD Drenthe - Hoogeveen - Parmentierstraat 2f	2021-04-05	0
GGD Drenthe - Hoogeveen - Parmentierstraat 2f	2021-04-12	0
GGD Drenthe - Hoogeveen - Parmentierstraat 2f	2021-04-19	0
GGD Drenthe - Hoogeveen - Parmentierstraat 2f	2021-04-26	0
GGD Drenthe - Hoogeveen - Parmentierstraat 2f	2021-05-03	0
GGD Drenthe - Hoogeveen - Parmentierstraat 2f	2021-05-10	0
GGD Drenthe - Hoogeveen - Parmentierstraat 2f	2021-05-17	0
GGD Drenthe - Hoogeveen - Parmentierstraat 2f	2021-05-24	0
GGD Drenthe - Hoogeveen - Parmentierstraat 2f	2021-05-31	0
GGD Drenthe - Hoogeveen - Parmentierstraat 2f	2021-06-07	0
GGD Drenthe - Hoogeveen - Parmentierstraat 2f	2021-06-14	0
GGD Drenthe - Hoogeveen - Parmentierstraat 2f	2021-06-21	0
GGD Drenthe - Hoogeveen - Parmentierstraat 2f	2021-06-28	0
GGD Drenthe - Hoogeveen - Parmentierstraat 2f	2021-07-05	0
GGD Drenthe - Hoogeveen - Parmentierstraat 2f	2021-07-12	0
GGD Drenthe - Hoogeveen - Parmentierstraat 2f	2021-07-19	0
GGD Drenthe - Hoogeveen - Parmentierstraat 2f	2021-07-26	0
GGD Drenthe - Thuisbemonstering/Uitbraak	2020-06-01	0
GGD Drenthe - Thuisbemonstering/Uitbraak	2020-06-08	0

Tabel 22: Aantal testen afgenomen op de GGD testlocaties per week van de afspraak.
(continued)

Afamelocatie	Week van afname	Aantal getest
GGD Drenthe - Thuisbemonstering/Uitbraak	2020-06-15	0
GGD Drenthe - Thuisbemonstering/Uitbraak	2020-06-22	0
GGD Drenthe - Thuisbemonstering/Uitbraak	2020-06-29	0
GGD Drenthe - Thuisbemonstering/Uitbraak	2020-07-06	0
GGD Drenthe - Thuisbemonstering/Uitbraak	2020-07-13	0
GGD Drenthe - Thuisbemonstering/Uitbraak	2020-07-20	0
GGD Drenthe - Thuisbemonstering/Uitbraak	2020-07-27	0
GGD Drenthe - Thuisbemonstering/Uitbraak	2020-08-03	0
GGD Drenthe - Thuisbemonstering/Uitbraak	2020-08-10	0
GGD Drenthe - Thuisbemonstering/Uitbraak	2020-08-17	0
GGD Drenthe - Thuisbemonstering/Uitbraak	2020-08-24	0
GGD Drenthe - Thuisbemonstering/Uitbraak	2020-08-31	18
GGD Drenthe - Thuisbemonstering/Uitbraak	2020-09-07	0
GGD Drenthe - Thuisbemonstering/Uitbraak	2020-09-14	10
GGD Drenthe - Thuisbemonstering/Uitbraak	2020-09-21	20
GGD Drenthe - Thuisbemonstering/Uitbraak	2020-09-28	36
GGD Drenthe - Thuisbemonstering/Uitbraak	2020-10-05	29
GGD Drenthe - Thuisbemonstering/Uitbraak	2020-10-12	38
GGD Drenthe - Thuisbemonstering/Uitbraak	2020-10-19	39
GGD Drenthe - Thuisbemonstering/Uitbraak	2020-10-26	37
GGD Drenthe - Thuisbemonstering/Uitbraak	2020-11-02	26
GGD Drenthe - Thuisbemonstering/Uitbraak	2020-11-09	17

Tabel 22: Aantal testen afgenomen op de GGD testlocaties per week van de afspraak.
(continued)

Afamelocatie	Week van afname	Aantal getest
GGD Drenthe - Thuisbemonstering/Uitbraak	2020-11-16	35
GGD Drenthe - Thuisbemonstering/Uitbraak	2020-11-23	45
GGD Drenthe - Thuisbemonstering/Uitbraak	2020-11-30	33
GGD Drenthe - Thuisbemonstering/Uitbraak	2020-12-07	34
GGD Drenthe - Thuisbemonstering/Uitbraak	2020-12-14	63
GGD Drenthe - Thuisbemonstering/Uitbraak	2020-12-21	41
GGD Drenthe - Thuisbemonstering/Uitbraak	2020-12-28	48
GGD Drenthe - Thuisbemonstering/Uitbraak	2021-01-04	56
GGD Drenthe - Thuisbemonstering/Uitbraak	2021-01-11	54
GGD Drenthe - Thuisbemonstering/Uitbraak	2021-01-18	33
GGD Drenthe - Thuisbemonstering/Uitbraak	2021-01-25	39
GGD Drenthe - Thuisbemonstering/Uitbraak	2021-02-01	43
GGD Drenthe - Thuisbemonstering/Uitbraak	2021-02-08	31
GGD Drenthe - Thuisbemonstering/Uitbraak	2021-02-15	46
GGD Drenthe - Thuisbemonstering/Uitbraak	2021-02-22	25
GGD Drenthe - Thuisbemonstering/Uitbraak	2021-03-01	0
GGD Drenthe - Thuisbemonstering/Uitbraak	2021-03-08	0
GGD Drenthe - Thuisbemonstering/Uitbraak	2021-03-15	0
GGD Drenthe - Thuisbemonstering/Uitbraak	2021-03-22	0
GGD Drenthe - Thuisbemonstering/Uitbraak	2021-03-29	0
GGD Drenthe - Thuisbemonstering/Uitbraak	2021-04-05	0
GGD Drenthe - Thuisbemonstering/Uitbraak	2021-04-12	0

10 SARS-COV-2 TESTEN AFGENOMEN DOOR DE GGD DRENTHE VANAF 7 JUNI 2021

Tabel 22: Aantal testen afgenomen op de GGD testlocaties per week van de afspraak.
(continued)

Afamelocatie	Week van afname	Aantal getest
GGD Drenthe - Thuisbemonstering/Uitbraak	2021-04-19	0
GGD Drenthe - Thuisbemonstering/Uitbraak	2021-04-26	0
GGD Drenthe - Thuisbemonstering/Uitbraak	2021-05-03	0
GGD Drenthe - Thuisbemonstering/Uitbraak	2021-05-10	0
GGD Drenthe - Thuisbemonstering/Uitbraak	2021-05-17	0
GGD Drenthe - Thuisbemonstering/Uitbraak	2021-05-24	0
GGD Drenthe - Thuisbemonstering/Uitbraak	2021-05-31	0
GGD Drenthe - Thuisbemonstering/Uitbraak	2021-06-07	0
GGD Drenthe - Thuisbemonstering/Uitbraak	2021-06-14	0
GGD Drenthe - Thuisbemonstering/Uitbraak	2021-06-21	0
GGD Drenthe - Thuisbemonstering/Uitbraak	2021-06-28	0
GGD Drenthe - Thuisbemonstering/Uitbraak	2021-07-05	0
GGD Drenthe - Thuisbemonstering/Uitbraak	2021-07-12	0
GGD Drenthe - Thuisbemonstering/Uitbraak	2021-07-19	0
GGD Drenthe - Thuisbemonstering/Uitbraak	2021-07-26	0
GGD Drenthe Meppel - Tegenover Eekhorstweg 20	2020-06-01	0
GGD Drenthe Meppel - Tegenover Eekhorstweg 20	2020-06-08	0
GGD Drenthe Meppel - Tegenover Eekhorstweg 20	2020-06-15	0
GGD Drenthe Meppel - Tegenover Eekhorstweg 20	2020-06-22	0
GGD Drenthe Meppel - Tegenover Eekhorstweg 20	2020-06-29	0
GGD Drenthe Meppel - Tegenover Eekhorstweg 20	2020-07-06	0
GGD Drenthe Meppel - Tegenover Eekhorstweg 20	2020-07-13	0

Tabel 22: Aantal testen afgenomen op de GGD testlocaties per week van de afspraak.
(continued)

Afamelocatie	Week van afname	Aantal getest
GGD Drenthe Meppel - Tegenover Eekhorstweg 20	2020-07-20	0
GGD Drenthe Meppel - Tegenover Eekhorstweg 20	2020-07-27	0
GGD Drenthe Meppel - Tegenover Eekhorstweg 20	2020-08-03	0
GGD Drenthe Meppel - Tegenover Eekhorstweg 20	2020-08-10	0
GGD Drenthe Meppel - Tegenover Eekhorstweg 20	2020-08-17	0
GGD Drenthe Meppel - Tegenover Eekhorstweg 20	2020-08-24	0
GGD Drenthe Meppel - Tegenover Eekhorstweg 20	2020-08-31	0
GGD Drenthe Meppel - Tegenover Eekhorstweg 20	2020-09-07	0
GGD Drenthe Meppel - Tegenover Eekhorstweg 20	2020-09-14	0
GGD Drenthe Meppel - Tegenover Eekhorstweg 20	2020-09-21	0
GGD Drenthe Meppel - Tegenover Eekhorstweg 20	2020-09-28	0
GGD Drenthe Meppel - Tegenover Eekhorstweg 20	2020-10-05	0
GGD Drenthe Meppel - Tegenover Eekhorstweg 20	2020-10-12	7
GGD Drenthe Meppel - Tegenover Eekhorstweg 20	2020-10-19	6
GGD Drenthe Meppel - Tegenover Eekhorstweg 20	2020-10-26	0
GGD Drenthe Meppel - Tegenover Eekhorstweg 20	2020-11-02	1
GGD Drenthe Meppel - Tegenover Eekhorstweg 20	2020-11-09	0
GGD Drenthe Meppel - Tegenover Eekhorstweg 20	2020-11-16	0
GGD Drenthe Meppel - Tegenover Eekhorstweg 20	2020-11-23	0
GGD Drenthe Meppel - Tegenover Eekhorstweg 20	2020-11-30	0
GGD Drenthe Meppel - Tegenover Eekhorstweg 20	2020-12-07	0
GGD Drenthe Meppel - Tegenover Eekhorstweg 20	2020-12-14	0

Tabel 22: Aantal testen afgenomen op de GGD testlocaties per week van de afspraak.
(continued)

Afamelocatie	Week van afname	Aantal getest
GGD Drenthe Meppel - Tegenover Eekhorstweg 20	2020-12-21	0
GGD Drenthe Meppel - Tegenover Eekhorstweg 20	2020-12-28	0
GGD Drenthe Meppel - Tegenover Eekhorstweg 20	2021-01-04	0
GGD Drenthe Meppel - Tegenover Eekhorstweg 20	2021-01-11	0
GGD Drenthe Meppel - Tegenover Eekhorstweg 20	2021-01-18	0
GGD Drenthe Meppel - Tegenover Eekhorstweg 20	2021-01-25	0
GGD Drenthe Meppel - Tegenover Eekhorstweg 20	2021-02-01	0
GGD Drenthe Meppel - Tegenover Eekhorstweg 20	2021-02-08	0
GGD Drenthe Meppel - Tegenover Eekhorstweg 20	2021-02-15	0
GGD Drenthe Meppel - Tegenover Eekhorstweg 20	2021-02-22	0
GGD Drenthe Meppel - Tegenover Eekhorstweg 20	2021-03-01	0
GGD Drenthe Meppel - Tegenover Eekhorstweg 20	2021-03-08	0
GGD Drenthe Meppel - Tegenover Eekhorstweg 20	2021-03-15	0
GGD Drenthe Meppel - Tegenover Eekhorstweg 20	2021-03-22	0
GGD Drenthe Meppel - Tegenover Eekhorstweg 20	2021-03-29	0
GGD Drenthe Meppel - Tegenover Eekhorstweg 20	2021-04-05	0
GGD Drenthe Meppel - Tegenover Eekhorstweg 20	2021-04-12	0
GGD Drenthe Meppel - Tegenover Eekhorstweg 20	2021-04-19	0
GGD Drenthe Meppel - Tegenover Eekhorstweg 20	2021-04-26	0
GGD Drenthe Meppel - Tegenover Eekhorstweg 20	2021-05-03	0
GGD Drenthe Meppel - Tegenover Eekhorstweg 20	2021-05-10	0
GGD Drenthe Meppel - Tegenover Eekhorstweg 20	2021-05-17	0

10 SARS-COV-2 TESTEN AFGENOMEN DOOR DE GGD DRENTHE VANAF 7 JUNI 2021

Tabel 22: Aantal testen afgenomen op de GGD testlocaties per week van de afspraak.
(continued)

Afamelocatie	Week van afname	Aantal getest
GGD Drenthe Meppel - Tegenover Eekhorstweg 20	2021-05-24	0
GGD Drenthe Meppel - Tegenover Eekhorstweg 20	2021-05-31	0
GGD Drenthe Meppel - Tegenover Eekhorstweg 20	2021-06-07	0
GGD Drenthe Meppel - Tegenover Eekhorstweg 20	2021-06-14	0
GGD Drenthe Meppel - Tegenover Eekhorstweg 20	2021-06-21	0
GGD Drenthe Meppel - Tegenover Eekhorstweg 20	2021-06-28	0
GGD Drenthe Meppel - Tegenover Eekhorstweg 20	2021-07-05	0
GGD Drenthe Meppel - Tegenover Eekhorstweg 20	2021-07-12	0
GGD Drenthe Meppel - Tegenover Eekhorstweg 20	2021-07-19	0
GGD Drenthe Meppel - Tegenover Eekhorstweg 20	2021-07-26	0
PRIODR D Assen - Aziëweg 14	2020-06-01	0
PRIODR D Assen - Aziëweg 14	2020-06-08	0
PRIODR D Assen - Aziëweg 14	2020-06-15	0
PRIODR D Assen - Aziëweg 14	2020-06-22	0
PRIODR D Assen - Aziëweg 14	2020-06-29	0
PRIODR D Assen - Aziëweg 14	2020-07-06	0
PRIODR D Assen - Aziëweg 14	2020-07-13	0
PRIODR D Assen - Aziëweg 14	2020-07-20	0
PRIODR D Assen - Aziëweg 14	2020-07-27	0
PRIODR D Assen - Aziëweg 14	2020-08-03	0
PRIODR D Assen - Aziëweg 14	2020-08-10	0
PRIODR D Assen - Aziëweg 14	2020-08-17	0
PRIODR D Assen - Aziëweg 14	2020-08-24	0
PRIODR D Assen - Aziëweg 14	2020-08-31	0
PRIODR D Assen - Aziëweg 14	2020-09-07	0
PRIODR D Assen - Aziëweg 14	2020-09-14	0
PRIODR D Assen - Aziëweg 14	2020-09-21	676
PRIODR D Assen - Aziëweg 14	2020-09-28	724
PRIODR D Assen - Aziëweg 14	2020-10-05	648
PRIODR D Assen - Aziëweg 14	2020-10-12	683
PRIODR D Assen - Aziëweg 14	2020-10-19	664
PRIODR D Assen - Aziëweg 14	2020-10-26	635
PRIODR D Assen - Aziëweg 14	2020-11-02	473
PRIODR D Assen - Aziëweg 14	2020-11-09	399
PRIODR D Assen - Aziëweg 14	2020-11-16	421

Tabel 22: Aantal testen afgenomen op de GGD testlocaties per week van de afspraak.
(continued)

Afamelocatie	Week van afname	Aantal getest
PRIO DR D Assen - Aziëweg 14	2020-11-23	438
PRIO DR D Assen - Aziëweg 14	2020-11-30	493
PRIO DR D Assen - Aziëweg 14	2020-12-07	691
PRIO DR D Assen - Aziëweg 14	2020-12-14	751
PRIO DR D Assen - Aziëweg 14	2020-12-21	648
PRIO DR D Assen - Aziëweg 14	2020-12-28	529
PRIO DR D Assen - Aziëweg 14	2021-01-04	681
PRIO DR D Assen - Aziëweg 14	2021-01-11	498
PRIO DR D Assen - Aziëweg 14	2021-01-18	450
PRIO DR D Assen - Aziëweg 14	2021-01-25	328
PRIO DR D Assen - Aziëweg 14	2021-02-01	351
PRIO DR D Assen - Aziëweg 14	2021-02-08	380
PRIO DR D Assen - Aziëweg 14	2021-02-15	441
PRIO DR D Assen - Aziëweg 14	2021-02-22	243
PRIO DR D Assen - Aziëweg 14	2021-03-01	0
PRIO DR D Assen - Aziëweg 14	2021-03-08	0
PRIO DR D Assen - Aziëweg 14	2021-03-15	0
PRIO DR D Assen - Aziëweg 14	2021-03-22	0
PRIO DR D Assen - Aziëweg 14	2021-03-29	0
PRIO DR D Assen - Aziëweg 14	2021-04-05	0
PRIO DR D Assen - Aziëweg 14	2021-04-12	0
PRIO DR D Assen - Aziëweg 14	2021-04-19	0
PRIO DR D Assen - Aziëweg 14	2021-04-26	0
PRIO DR D Assen - Aziëweg 14	2021-05-03	0
PRIO DR D Assen - Aziëweg 14	2021-05-10	0
PRIO DR D Assen - Aziëweg 14	2021-05-17	0
PRIO DR D Assen - Aziëweg 14	2021-05-24	0
PRIO DR D Assen - Aziëweg 14	2021-05-31	0
PRIO DR D Assen - Aziëweg 14	2021-06-07	0
PRIO DR D Assen - Aziëweg 14	2021-06-14	0
PRIO DR D Assen - Aziëweg 14	2021-06-21	0
PRIO DR D Assen - Aziëweg 14	2021-06-28	0
PRIO DR D Assen - Aziëweg 14	2021-07-05	0
PRIO DR D Assen - Aziëweg 14	2021-07-12	0
PRIO DR D Assen - Aziëweg 14	2021-07-19	0
PRIO DR D Assen - Aziëweg 14	2021-07-26	0
DR D Assen - Mien Ruysweg 1	2020-06-01	898
DR D Assen - Mien Ruysweg 1	2020-06-08	1051
DR D Assen - Mien Ruysweg 1	2020-06-15	1273
DR D Assen - Mien Ruysweg 1	2020-06-22	1317
DR D Assen - Mien Ruysweg 1	2020-06-29	1457
DR D Assen - Mien Ruysweg 1	2020-07-06	1378
DR D Assen - Mien Ruysweg 1	2020-07-13	1700
DR D Assen - Mien Ruysweg 1	2020-07-20	2251
DR D Assen - Mien Ruysweg 1	2020-07-27	1464

Tabel 22: Aantal testen afgenomen op de GGD testlocaties per week van de afspraak.
(continued)

Afamelocatie	Week van afname	Aantal getest
DR D Assen - Mien Ruysweg 1	2020-08-03	1317
DR D Assen - Mien Ruysweg 1	2020-08-10	1401
DR D Assen - Mien Ruysweg 1	2020-08-17	2388
DR D Assen - Mien Ruysweg 1	2020-08-24	2533
DR D Assen - Mien Ruysweg 1	2020-08-31	1636
DR D Assen - Mien Ruysweg 1	2020-09-07	0
DR D Assen - Mien Ruysweg 1	2020-09-14	0
DR D Assen - Mien Ruysweg 1	2020-09-21	0
DR D Assen - Mien Ruysweg 1	2020-09-28	0
DR D Assen - Mien Ruysweg 1	2020-10-05	0
DR D Assen - Mien Ruysweg 1	2020-10-12	0
DR D Assen - Mien Ruysweg 1	2020-10-19	0
DR D Assen - Mien Ruysweg 1	2020-10-26	0
DR D Assen - Mien Ruysweg 1	2020-11-02	0
DR D Assen - Mien Ruysweg 1	2020-11-09	0
DR D Assen - Mien Ruysweg 1	2020-11-16	0
DR D Assen - Mien Ruysweg 1	2020-11-23	0
DR D Assen - Mien Ruysweg 1	2020-11-30	0
DR D Assen - Mien Ruysweg 1	2020-12-07	0
DR D Assen - Mien Ruysweg 1	2020-12-14	0
DR D Assen - Mien Ruysweg 1	2020-12-21	0
DR D Assen - Mien Ruysweg 1	2020-12-28	0
DR D Assen - Mien Ruysweg 1	2021-01-04	0
DR D Assen - Mien Ruysweg 1	2021-01-11	0
DR D Assen - Mien Ruysweg 1	2021-01-18	0
DR D Assen - Mien Ruysweg 1	2021-01-25	0
DR D Assen - Mien Ruysweg 1	2021-02-01	0
DR D Assen - Mien Ruysweg 1	2021-02-08	0
DR D Assen - Mien Ruysweg 1	2021-02-15	0
DR D Assen - Mien Ruysweg 1	2021-02-22	0
DR D Assen - Mien Ruysweg 1	2021-03-01	0
DR D Assen - Mien Ruysweg 1	2021-03-08	0
DR D Assen - Mien Ruysweg 1	2021-03-15	0
DR D Assen - Mien Ruysweg 1	2021-03-22	0
DR D Assen - Mien Ruysweg 1	2021-03-29	0
DR D Assen - Mien Ruysweg 1	2021-04-05	0
DR D Assen - Mien Ruysweg 1	2021-04-12	0
DR D Assen - Mien Ruysweg 1	2021-04-19	0
DR D Assen - Mien Ruysweg 1	2021-04-26	0
DR D Assen - Mien Ruysweg 1	2021-05-03	0
DR D Assen - Mien Ruysweg 1	2021-05-10	0
DR D Assen - Mien Ruysweg 1	2021-05-17	0
DR D Assen - Mien Ruysweg 1	2021-05-24	0
DR D Assen - Mien Ruysweg 1	2021-05-31	0
DR D Assen - Mien Ruysweg 1	2021-06-07	0

Tabel 22: Aantal testen afgenomen op de GGD testlocaties per week van de afspraak.
(continued)

Afamelocatie	Week van afname	Aantal getest
DR D Assen - Mien Ruysweg 1	2021-06-14	0
DR D Assen - Mien Ruysweg 1	2021-06-21	0
DR D Assen - Mien Ruysweg 1	2021-06-28	0
DR D Assen - Mien Ruysweg 1	2021-07-05	0
DR D Assen - Mien Ruysweg 1	2021-07-12	0
DR D Assen - Mien Ruysweg 1	2021-07-19	0
DR D Assen - Mien Ruysweg 1	2021-07-26	0
DR D Emmen - Ubbekingecamp 3	2020-06-01	0
DR D Emmen - Ubbekingecamp 3	2020-06-08	0
DR D Emmen - Ubbekingecamp 3	2020-06-15	0
DR D Emmen - Ubbekingecamp 3	2020-06-22	0
DR D Emmen - Ubbekingecamp 3	2020-06-29	0
DR D Emmen - Ubbekingecamp 3	2020-07-06	140
DR D Emmen - Ubbekingecamp 3	2020-07-13	143
DR D Emmen - Ubbekingecamp 3	2020-07-20	236
DR D Emmen - Ubbekingecamp 3	2020-07-27	410
DR D Emmen - Ubbekingecamp 3	2020-08-03	282
DR D Emmen - Ubbekingecamp 3	2020-08-10	0
DR D Emmen - Ubbekingecamp 3	2020-08-17	0
DR D Emmen - Ubbekingecamp 3	2020-08-24	0
DR D Emmen - Ubbekingecamp 3	2020-08-31	0
DR D Emmen - Ubbekingecamp 3	2020-09-07	0
DR D Emmen - Ubbekingecamp 3	2020-09-14	0
DR D Emmen - Ubbekingecamp 3	2020-09-21	0
DR D Emmen - Ubbekingecamp 3	2020-09-28	0
DR D Emmen - Ubbekingecamp 3	2020-10-05	0
DR D Emmen - Ubbekingecamp 3	2020-10-12	0
DR D Emmen - Ubbekingecamp 3	2020-10-19	0
DR D Emmen - Ubbekingecamp 3	2020-10-26	0
DR D Emmen - Ubbekingecamp 3	2020-11-02	0
DR D Emmen - Ubbekingecamp 3	2020-11-09	0
DR D Emmen - Ubbekingecamp 3	2020-11-16	0
DR D Emmen - Ubbekingecamp 3	2020-11-23	0
DR D Emmen - Ubbekingecamp 3	2020-11-30	0
DR D Emmen - Ubbekingecamp 3	2020-12-07	0
DR D Emmen - Ubbekingecamp 3	2020-12-14	0
DR D Emmen - Ubbekingecamp 3	2020-12-21	0
DR D Emmen - Ubbekingecamp 3	2020-12-28	0
DR D Emmen - Ubbekingecamp 3	2021-01-04	0
DR D Emmen - Ubbekingecamp 3	2021-01-11	0
DR D Emmen - Ubbekingecamp 3	2021-01-18	0
DR D Emmen - Ubbekingecamp 3	2021-01-25	0
DR D Emmen - Ubbekingecamp 3	2021-02-01	0
DR D Emmen - Ubbekingecamp 3	2021-02-08	0
DR D Emmen - Ubbekingecamp 3	2021-02-15	0

Tabel 22: Aantal testen afgenomen op de GGD testlocaties per week van de afspraak.
(continued)

Afamelocatie	Week van afname	Aantal getest
DR D Emmen - Ubbekingecamp 3	2021-02-22	0
DR D Emmen - Ubbekingecamp 3	2021-03-01	0
DR D Emmen - Ubbekingecamp 3	2021-03-08	0
DR D Emmen - Ubbekingecamp 3	2021-03-15	0
DR D Emmen - Ubbekingecamp 3	2021-03-22	0
DR D Emmen - Ubbekingecamp 3	2021-03-29	0
DR D Emmen - Ubbekingecamp 3	2021-04-05	0
DR D Emmen - Ubbekingecamp 3	2021-04-12	0
DR D Emmen - Ubbekingecamp 3	2021-04-19	0
DR D Emmen - Ubbekingecamp 3	2021-04-26	0
DR D Emmen - Ubbekingecamp 3	2021-05-03	0
DR D Emmen - Ubbekingecamp 3	2021-05-10	0
DR D Emmen - Ubbekingecamp 3	2021-05-17	0
DR D Emmen - Ubbekingecamp 3	2021-05-24	0
DR D Emmen - Ubbekingecamp 3	2021-05-31	0
DR D Emmen - Ubbekingecamp 3	2021-06-07	0
DR D Emmen - Ubbekingecamp 3	2021-06-14	0
DR D Emmen - Ubbekingecamp 3	2021-06-21	0
DR D Emmen - Ubbekingecamp 3	2021-06-28	0
DR D Emmen - Ubbekingecamp 3	2021-07-05	0
DR D Emmen - Ubbekingecamp 3	2021-07-12	0
DR D Emmen - Ubbekingecamp 3	2021-07-19	0
DR D Emmen - Ubbekingecamp 3	2021-07-26	0
Niet vermeld	2020-06-01	0
Niet vermeld	2020-06-08	0
Niet vermeld	2020-06-15	0
Niet vermeld	2020-06-22	0
Niet vermeld	2020-06-29	0
Niet vermeld	2020-07-06	0
Niet vermeld	2020-07-13	0
Niet vermeld	2020-07-20	0
Niet vermeld	2020-07-27	0
Niet vermeld	2020-08-03	0
Niet vermeld	2020-08-10	0
Niet vermeld	2020-08-17	0
Niet vermeld	2020-08-24	0
Niet vermeld	2020-08-31	0
Niet vermeld	2020-09-07	0
Niet vermeld	2020-09-14	0
Niet vermeld	2020-09-21	0
Niet vermeld	2020-09-28	0
Niet vermeld	2020-10-05	3
Niet vermeld	2020-10-12	0
Niet vermeld	2020-10-19	2
Niet vermeld	2020-10-26	0

Tabel 22: Aantal testen afgenomen op de GGD testlocaties per week van de afspraak.
(continued)

Afamelocatie	Week van afname	Aantal getest
Niet vermeld	2020-11-02	0
Niet vermeld	2020-11-09	0
Niet vermeld	2020-11-16	0
Niet vermeld	2020-11-23	0
Niet vermeld	2020-11-30	1
Niet vermeld	2020-12-07	2
Niet vermeld	2020-12-14	2
Niet vermeld	2020-12-21	2
Niet vermeld	2020-12-28	2
Niet vermeld	2021-01-04	0
Niet vermeld	2021-01-11	0
Niet vermeld	2021-01-18	1
Niet vermeld	2021-01-25	0
Niet vermeld	2021-02-01	1
Niet vermeld	2021-02-08	1
Niet vermeld	2021-02-15	0
Niet vermeld	2021-02-22	0
Niet vermeld	2021-03-01	0
Niet vermeld	2021-03-08	0
Niet vermeld	2021-03-15	12
Niet vermeld	2021-03-22	5
Niet vermeld	2021-03-29	3
Niet vermeld	2021-04-05	2
Niet vermeld	2021-04-12	1
Niet vermeld	2021-04-19	0
Niet vermeld	2021-04-26	0
Niet vermeld	2021-05-03	0
Niet vermeld	2021-05-10	0
Niet vermeld	2021-05-17	0
Niet vermeld	2021-05-24	0
Niet vermeld	2021-05-31	0
Niet vermeld	2021-06-07	0
Niet vermeld	2021-06-14	0
Niet vermeld	2021-06-21	0
Niet vermeld	2021-06-28	0
Niet vermeld	2021-07-05	0
Niet vermeld	2021-07-12	0
Niet vermeld	2021-07-19	0
Niet vermeld	2021-07-26	0
DR D Emmen - Van Schaikweg 55	2020-06-01	0
DR D Emmen - Van Schaikweg 55	2020-06-08	0
DR D Emmen - Van Schaikweg 55	2020-06-15	0
DR D Emmen - Van Schaikweg 55	2020-06-22	0
DR D Emmen - Van Schaikweg 55	2020-06-29	0
DR D Emmen - Van Schaikweg 55	2020-07-06	0

10 SARS-COV-2 TESTEN AFGENOMEN DOOR DE GGD DRENTHE VANAF 7 JUNI 2021

Tabel 22: Aantal testen afgenomen op de GGD testlocaties per week van de afspraak.
(continued)

Afamelocatie	Week van afname	Aantal getest
DR D Emmen - Van Schaikweg 55	2020-07-13	0
DR D Emmen - Van Schaikweg 55	2020-07-20	0
DR D Emmen - Van Schaikweg 55	2020-07-27	0
DR D Emmen - Van Schaikweg 55	2020-08-03	0
DR D Emmen - Van Schaikweg 55	2020-08-10	0
DR D Emmen - Van Schaikweg 55	2020-08-17	0
DR D Emmen - Van Schaikweg 55	2020-08-24	0
DR D Emmen - Van Schaikweg 55	2020-08-31	0
DR D Emmen - Van Schaikweg 55	2020-09-07	0
DR D Emmen - Van Schaikweg 55	2020-09-14	0
DR D Emmen - Van Schaikweg 55	2020-09-21	0
DR D Emmen - Van Schaikweg 55	2020-09-28	0
DR D Emmen - Van Schaikweg 55	2020-10-05	0
DR D Emmen - Van Schaikweg 55	2020-10-12	0
DR D Emmen - Van Schaikweg 55	2020-10-19	0
DR D Emmen - Van Schaikweg 55	2020-10-26	0
DR D Emmen - Van Schaikweg 55	2020-11-02	0
DR D Emmen - Van Schaikweg 55	2020-11-09	0
DR D Emmen - Van Schaikweg 55	2020-11-16	0
DR D Emmen - Van Schaikweg 55	2020-11-23	0
DR D Emmen - Van Schaikweg 55	2020-11-30	0
DR D Emmen - Van Schaikweg 55	2020-12-07	0
DR D Emmen - Van Schaikweg 55	2020-12-14	0
DR D Emmen - Van Schaikweg 55	2020-12-21	0
DR D Emmen - Van Schaikweg 55	2020-12-28	0
DR D Emmen - Van Schaikweg 55	2021-01-04	0
DR D Emmen - Van Schaikweg 55	2021-01-11	0
DR D Emmen - Van Schaikweg 55	2021-01-18	0
DR D Emmen - Van Schaikweg 55	2021-01-25	0
DR D Emmen - Van Schaikweg 55	2021-02-01	284
DR D Emmen - Van Schaikweg 55	2021-02-08	0
DR D Emmen - Van Schaikweg 55	2021-02-15	2158
DR D Emmen - Van Schaikweg 55	2021-02-22	1583
DR D Emmen - Van Schaikweg 55	2021-03-01	0
DR D Emmen - Van Schaikweg 55	2021-03-08	0
DR D Emmen - Van Schaikweg 55	2021-03-15	0
DR D Emmen - Van Schaikweg 55	2021-03-22	0
DR D Emmen - Van Schaikweg 55	2021-03-29	0
DR D Emmen - Van Schaikweg 55	2021-04-05	0
DR D Emmen - Van Schaikweg 55	2021-04-12	0
DR D Emmen - Van Schaikweg 55	2021-04-19	0
DR D Emmen - Van Schaikweg 55	2021-04-26	0
DR D Emmen - Van Schaikweg 55	2021-05-03	0
DR D Emmen - Van Schaikweg 55	2021-05-10	0
DR D Emmen - Van Schaikweg 55	2021-05-17	0

Tabel 22: Aantal testen afgenomen op de GGD testlocaties per week van de afspraak.
(continued)

Afamelocatie	Week van afname	Aantal getest
DR D Emmen - Van Schaikweg 55	2021-05-24	0
DR D Emmen - Van Schaikweg 55	2021-05-31	0
DR D Emmen - Van Schaikweg 55	2021-06-07	0
DR D Emmen - Van Schaikweg 55	2021-06-14	0
DR D Emmen - Van Schaikweg 55	2021-06-21	0
DR D Emmen - Van Schaikweg 55	2021-06-28	0
DR D Emmen - Van Schaikweg 55	2021-07-05	0
DR D Emmen - Van Schaikweg 55	2021-07-12	0
DR D Emmen - Van Schaikweg 55	2021-07-19	0
DR D Emmen - Van Schaikweg 55	2021-07-26	0
GGD Test Assen - Aziëweg 14	2020-06-01	0
GGD Test Assen - Aziëweg 14	2020-06-08	0
GGD Test Assen - Aziëweg 14	2020-06-15	0
GGD Test Assen - Aziëweg 14	2020-06-22	0
GGD Test Assen - Aziëweg 14	2020-06-29	0
GGD Test Assen - Aziëweg 14	2020-07-06	0
GGD Test Assen - Aziëweg 14	2020-07-13	0
GGD Test Assen - Aziëweg 14	2020-07-20	0
GGD Test Assen - Aziëweg 14	2020-07-27	0
GGD Test Assen - Aziëweg 14	2020-08-03	0
GGD Test Assen - Aziëweg 14	2020-08-10	0
GGD Test Assen - Aziëweg 14	2020-08-17	0
GGD Test Assen - Aziëweg 14	2020-08-24	0
GGD Test Assen - Aziëweg 14	2020-08-31	0
GGD Test Assen - Aziëweg 14	2020-09-07	0
GGD Test Assen - Aziëweg 14	2020-09-14	0
GGD Test Assen - Aziëweg 14	2020-09-21	0
GGD Test Assen - Aziëweg 14	2020-09-28	0
GGD Test Assen - Aziëweg 14	2020-10-05	0
GGD Test Assen - Aziëweg 14	2020-10-12	0
GGD Test Assen - Aziëweg 14	2020-10-19	0
GGD Test Assen - Aziëweg 14	2020-10-26	0
GGD Test Assen - Aziëweg 14	2020-11-02	0
GGD Test Assen - Aziëweg 14	2020-11-09	0
GGD Test Assen - Aziëweg 14	2020-11-16	0
GGD Test Assen - Aziëweg 14	2020-11-23	0
GGD Test Assen - Aziëweg 14	2020-11-30	0
GGD Test Assen - Aziëweg 14	2020-12-07	0
GGD Test Assen - Aziëweg 14	2020-12-14	0
GGD Test Assen - Aziëweg 14	2020-12-21	0
GGD Test Assen - Aziëweg 14	2020-12-28	0
GGD Test Assen - Aziëweg 14	2021-01-04	0
GGD Test Assen - Aziëweg 14	2021-01-11	0
GGD Test Assen - Aziëweg 14	2021-01-18	0
GGD Test Assen - Aziëweg 14	2021-01-25	0

Tabel 22: Aantal testen afgenomen op de GGD testlocaties per week van de afspraak.
(continued)

Afamelocatie	Week van afname	Aantal getest
GGD Test Assen - Aziëweg 14	2021-02-01	0
GGD Test Assen - Aziëweg 14	2021-02-08	0
GGD Test Assen - Aziëweg 14	2021-02-15	0
GGD Test Assen - Aziëweg 14	2021-02-22	0
GGD Test Assen - Aziëweg 14	2021-03-01	46
GGD Test Assen - Aziëweg 14	2021-03-08	14
GGD Test Assen - Aziëweg 14	2021-03-15	6
GGD Test Assen - Aziëweg 14	2021-03-22	15
GGD Test Assen - Aziëweg 14	2021-03-29	0
GGD Test Assen - Aziëweg 14	2021-04-05	0
GGD Test Assen - Aziëweg 14	2021-04-12	58
GGD Test Assen - Aziëweg 14	2021-04-19	0
GGD Test Assen - Aziëweg 14	2021-04-26	0
GGD Test Assen - Aziëweg 14	2021-05-03	16
GGD Test Assen - Aziëweg 14	2021-05-10	21
GGD Test Assen - Aziëweg 14	2021-05-17	31
GGD Test Assen - Aziëweg 14	2021-05-24	46
GGD Test Assen - Aziëweg 14	2021-05-31	17
GGD Test Assen - Aziëweg 14	2021-06-07	26
GGD Test Assen - Aziëweg 14	2021-06-14	11
GGD Test Assen - Aziëweg 14	2021-06-21	19
GGD Test Assen - Aziëweg 14	2021-06-28	6
GGD Test Assen - Aziëweg 14	2021-07-05	27
GGD Test Assen - Aziëweg 14	2021-07-12	41
GGD Test Assen - Aziëweg 14	2021-07-19	30
GGD Test Assen - Aziëweg 14	2021-07-26	10
GGD Test Drenthe - Thuisbemonstering/Uitbraak	2020-06-01	0
GGD Test Drenthe - Thuisbemonstering/Uitbraak	2020-06-08	0
GGD Test Drenthe - Thuisbemonstering/Uitbraak	2020-06-15	0
GGD Test Drenthe - Thuisbemonstering/Uitbraak	2020-06-22	0
GGD Test Drenthe - Thuisbemonstering/Uitbraak	2020-06-29	0
GGD Test Drenthe - Thuisbemonstering/Uitbraak	2020-07-06	0
GGD Test Drenthe - Thuisbemonstering/Uitbraak	2020-07-13	0
GGD Test Drenthe - Thuisbemonstering/Uitbraak	2020-07-20	0
GGD Test Drenthe - Thuisbemonstering/Uitbraak	2020-07-27	0

Tabel 22: Aantal testen afgenomen op de GGD testlocaties per week van de afspraak.
(continued)

Afamelocatie	Week van afname	Aantal getest
GGD Test Drenthe - Thuisbemonstering/Uitbraak	2020-08-03	0
GGD Test Drenthe - Thuisbemonstering/Uitbraak	2020-08-10	0
GGD Test Drenthe - Thuisbemonstering/Uitbraak	2020-08-17	0
GGD Test Drenthe - Thuisbemonstering/Uitbraak	2020-08-24	0
GGD Test Drenthe - Thuisbemonstering/Uitbraak	2020-08-31	0
GGD Test Drenthe - Thuisbemonstering/Uitbraak	2020-09-07	0
GGD Test Drenthe - Thuisbemonstering/Uitbraak	2020-09-14	0
GGD Test Drenthe - Thuisbemonstering/Uitbraak	2020-09-21	0
GGD Test Drenthe - Thuisbemonstering/Uitbraak	2020-09-28	0
GGD Test Drenthe - Thuisbemonstering/Uitbraak	2020-10-05	0
GGD Test Drenthe - Thuisbemonstering/Uitbraak	2020-10-12	0
GGD Test Drenthe - Thuisbemonstering/Uitbraak	2020-10-19	0
GGD Test Drenthe - Thuisbemonstering/Uitbraak	2020-10-26	0
GGD Test Drenthe - Thuisbemonstering/Uitbraak	2020-11-02	0
GGD Test Drenthe - Thuisbemonstering/Uitbraak	2020-11-09	0
GGD Test Drenthe - Thuisbemonstering/Uitbraak	2020-11-16	0
GGD Test Drenthe - Thuisbemonstering/Uitbraak	2020-11-23	0
GGD Test Drenthe - Thuisbemonstering/Uitbraak	2020-11-30	0
GGD Test Drenthe - Thuisbemonstering/Uitbraak	2020-12-07	0
GGD Test Drenthe - Thuisbemonstering/Uitbraak	2020-12-14	0
GGD Test Drenthe - Thuisbemonstering/Uitbraak	2020-12-21	0
GGD Test Drenthe - Thuisbemonstering/Uitbraak	2020-12-28	0

Tabel 22: Aantal testen afgenomen op de GGD testlocaties per week van de afspraak.
(continued)

Afamelocatie	Week van afname	Aantal getest
GGD Test Drenthe - Thuisbemonstering/Uitbraak	2021-01-04	0
GGD Test Drenthe - Thuisbemonstering/Uitbraak	2021-01-11	0
GGD Test Drenthe - Thuisbemonstering/Uitbraak	2021-01-18	0
GGD Test Drenthe - Thuisbemonstering/Uitbraak	2021-01-25	0
GGD Test Drenthe - Thuisbemonstering/Uitbraak	2021-02-01	0
GGD Test Drenthe - Thuisbemonstering/Uitbraak	2021-02-08	0
GGD Test Drenthe - Thuisbemonstering/Uitbraak	2021-02-15	0
GGD Test Drenthe - Thuisbemonstering/Uitbraak	2021-02-22	54
GGD Test Drenthe - Thuisbemonstering/Uitbraak	2021-03-01	35
GGD Test Drenthe - Thuisbemonstering/Uitbraak	2021-03-08	42
GGD Test Drenthe - Thuisbemonstering/Uitbraak	2021-03-15	41
GGD Test Drenthe - Thuisbemonstering/Uitbraak	2021-03-22	39
GGD Test Drenthe - Thuisbemonstering/Uitbraak	2021-03-29	114
GGD Test Drenthe - Thuisbemonstering/Uitbraak	2021-04-05	37
GGD Test Drenthe - Thuisbemonstering/Uitbraak	2021-04-12	25
GGD Test Drenthe - Thuisbemonstering/Uitbraak	2021-04-19	15
GGD Test Drenthe - Thuisbemonstering/Uitbraak	2021-04-26	33
GGD Test Drenthe - Thuisbemonstering/Uitbraak	2021-05-03	28
GGD Test Drenthe - Thuisbemonstering/Uitbraak	2021-05-10	9
GGD Test Drenthe - Thuisbemonstering/Uitbraak	2021-05-17	10
GGD Test Drenthe - Thuisbemonstering/Uitbraak	2021-05-24	16
GGD Test Drenthe - Thuisbemonstering/Uitbraak	2021-05-31	6

Tabel 22: Aantal testen afgenomen op de GGD testlocaties per week van de afspraak.
(continued)

Afamelocatie	Week van afname	Aantal getest
GGD Test Drenthe - Thuisbemonstering/Uitbraak	2021-06-07	13
GGD Test Drenthe - Thuisbemonstering/Uitbraak	2021-06-14	10
GGD Test Drenthe - Thuisbemonstering/Uitbraak	2021-06-21	10
GGD Test Drenthe - Thuisbemonstering/Uitbraak	2021-06-28	3
GGD Test Drenthe - Thuisbemonstering/Uitbraak	2021-07-05	15
GGD Test Drenthe - Thuisbemonstering/Uitbraak	2021-07-12	14
GGD Test Drenthe - Thuisbemonstering/Uitbraak	2021-07-19	13
GGD Test Drenthe - Thuisbemonstering/Uitbraak	2021-07-26	12
PRIO Test D Assen - Aziëweg 14	2020-06-01	0
PRIO Test D Assen - Aziëweg 14	2020-06-08	0
PRIO Test D Assen - Aziëweg 14	2020-06-15	0
PRIO Test D Assen - Aziëweg 14	2020-06-22	0
PRIO Test D Assen - Aziëweg 14	2020-06-29	0
PRIO Test D Assen - Aziëweg 14	2020-07-06	0
PRIO Test D Assen - Aziëweg 14	2020-07-13	0
PRIO Test D Assen - Aziëweg 14	2020-07-20	0
PRIO Test D Assen - Aziëweg 14	2020-07-27	0
PRIO Test D Assen - Aziëweg 14	2020-08-03	0
PRIO Test D Assen - Aziëweg 14	2020-08-10	0
PRIO Test D Assen - Aziëweg 14	2020-08-17	0
PRIO Test D Assen - Aziëweg 14	2020-08-24	0
PRIO Test D Assen - Aziëweg 14	2020-08-31	0
PRIO Test D Assen - Aziëweg 14	2020-09-07	0
PRIO Test D Assen - Aziëweg 14	2020-09-14	0
PRIO Test D Assen - Aziëweg 14	2020-09-21	0
PRIO Test D Assen - Aziëweg 14	2020-09-28	0
PRIO Test D Assen - Aziëweg 14	2020-10-05	0
PRIO Test D Assen - Aziëweg 14	2020-10-12	0
PRIO Test D Assen - Aziëweg 14	2020-10-19	0
PRIO Test D Assen - Aziëweg 14	2020-10-26	0
PRIO Test D Assen - Aziëweg 14	2020-11-02	0
PRIO Test D Assen - Aziëweg 14	2020-11-09	0
PRIO Test D Assen - Aziëweg 14	2020-11-16	0
PRIO Test D Assen - Aziëweg 14	2020-11-23	0
PRIO Test D Assen - Aziëweg 14	2020-11-30	0
PRIO Test D Assen - Aziëweg 14	2020-12-07	0
PRIO Test D Assen - Aziëweg 14	2020-12-14	0

Tabel 22: Aantal testen afgenomen op de GGD testlocaties per week van de afspraak.
(continued)

Afamelocatie	Week van afname	Aantal getest
PRIO Test D Assen - Aziëweg 14	2020-12-21	0
PRIO Test D Assen - Aziëweg 14	2020-12-28	0
PRIO Test D Assen - Aziëweg 14	2021-01-04	0
PRIO Test D Assen - Aziëweg 14	2021-01-11	0
PRIO Test D Assen - Aziëweg 14	2021-01-18	0
PRIO Test D Assen - Aziëweg 14	2021-01-25	0
PRIO Test D Assen - Aziëweg 14	2021-02-01	0
PRIO Test D Assen - Aziëweg 14	2021-02-08	0
PRIO Test D Assen - Aziëweg 14	2021-02-15	0
PRIO Test D Assen - Aziëweg 14	2021-02-22	116
PRIO Test D Assen - Aziëweg 14	2021-03-01	460
PRIO Test D Assen - Aziëweg 14	2021-03-08	638
PRIO Test D Assen - Aziëweg 14	2021-03-15	641
PRIO Test D Assen - Aziëweg 14	2021-03-22	562
PRIO Test D Assen - Aziëweg 14	2021-03-29	452
PRIO Test D Assen - Aziëweg 14	2021-04-05	418
PRIO Test D Assen - Aziëweg 14	2021-04-12	379
PRIO Test D Assen - Aziëweg 14	2021-04-19	386
PRIO Test D Assen - Aziëweg 14	2021-04-26	291
PRIO Test D Assen - Aziëweg 14	2021-05-03	242
PRIO Test D Assen - Aziëweg 14	2021-05-10	245
PRIO Test D Assen - Aziëweg 14	2021-05-17	193
PRIO Test D Assen - Aziëweg 14	2021-05-24	218
PRIO Test D Assen - Aziëweg 14	2021-05-31	198
PRIO Test D Assen - Aziëweg 14	2021-06-07	154
PRIO Test D Assen - Aziëweg 14	2021-06-14	107
PRIO Test D Assen - Aziëweg 14	2021-06-21	105
PRIO Test D Assen - Aziëweg 14	2021-06-28	97
PRIO Test D Assen - Aziëweg 14	2021-07-05	371
PRIO Test D Assen - Aziëweg 14	2021-07-12	323
PRIO Test D Assen - Aziëweg 14	2021-07-19	190
PRIO Test D Assen - Aziëweg 14	2021-07-26	135
Test D Assen - Aziëweg 14	2020-06-01	0
Test D Assen - Aziëweg 14	2020-06-08	0
Test D Assen - Aziëweg 14	2020-06-15	0
Test D Assen - Aziëweg 14	2020-06-22	0
Test D Assen - Aziëweg 14	2020-06-29	0
Test D Assen - Aziëweg 14	2020-07-06	0
Test D Assen - Aziëweg 14	2020-07-13	0
Test D Assen - Aziëweg 14	2020-07-20	0
Test D Assen - Aziëweg 14	2020-07-27	0
Test D Assen - Aziëweg 14	2020-08-03	0
Test D Assen - Aziëweg 14	2020-08-10	0
Test D Assen - Aziëweg 14	2020-08-17	0
Test D Assen - Aziëweg 14	2020-08-24	0

Tabel 22: Aantal testen afgenomen op de GGD testlocaties per week van de afspraak.
(continued)

Afamelocatie	Week van afname	Aantal getest
Test D Assen - Aziëweg 14	2020-08-31	0
Test D Assen - Aziëweg 14	2020-09-07	0
Test D Assen - Aziëweg 14	2020-09-14	0
Test D Assen - Aziëweg 14	2020-09-21	0
Test D Assen - Aziëweg 14	2020-09-28	0
Test D Assen - Aziëweg 14	2020-10-05	0
Test D Assen - Aziëweg 14	2020-10-12	0
Test D Assen - Aziëweg 14	2020-10-19	0
Test D Assen - Aziëweg 14	2020-10-26	0
Test D Assen - Aziëweg 14	2020-11-02	0
Test D Assen - Aziëweg 14	2020-11-09	0
Test D Assen - Aziëweg 14	2020-11-16	0
Test D Assen - Aziëweg 14	2020-11-23	0
Test D Assen - Aziëweg 14	2020-11-30	0
Test D Assen - Aziëweg 14	2020-12-07	0
Test D Assen - Aziëweg 14	2020-12-14	0
Test D Assen - Aziëweg 14	2020-12-21	0
Test D Assen - Aziëweg 14	2020-12-28	0
Test D Assen - Aziëweg 14	2021-01-04	0
Test D Assen - Aziëweg 14	2021-01-11	0
Test D Assen - Aziëweg 14	2021-01-18	0
Test D Assen - Aziëweg 14	2021-01-25	0
Test D Assen - Aziëweg 14	2021-02-01	0
Test D Assen - Aziëweg 14	2021-02-08	0
Test D Assen - Aziëweg 14	2021-02-15	0
Test D Assen - Aziëweg 14	2021-02-22	479
Test D Assen - Aziëweg 14	2021-03-01	1300
Test D Assen - Aziëweg 14	2021-03-08	1520
Test D Assen - Aziëweg 14	2021-03-15	1763
Test D Assen - Aziëweg 14	2021-03-22	1773
Test D Assen - Aziëweg 14	2021-03-29	1367
Test D Assen - Aziëweg 14	2021-04-05	1322
Test D Assen - Aziëweg 14	2021-04-12	212
Test D Assen - Aziëweg 14	2021-04-19	0
Test D Assen - Aziëweg 14	2021-04-26	0
Test D Assen - Aziëweg 14	2021-05-03	0
Test D Assen - Aziëweg 14	2021-05-10	0
Test D Assen - Aziëweg 14	2021-05-17	0
Test D Assen - Aziëweg 14	2021-05-24	0
Test D Assen - Aziëweg 14	2021-05-31	0
Test D Assen - Aziëweg 14	2021-06-07	0
Test D Assen - Aziëweg 14	2021-06-14	0
Test D Assen - Aziëweg 14	2021-06-21	0
Test D Assen - Aziëweg 14	2021-06-28	0
Test D Assen - Aziëweg 14	2021-07-05	0

Tabel 22: Aantal testen afgenomen op de GGD testlocaties per week van de afspraak.
(continued)

Afamelocatie	Week van afname	Aantal getest
Test D Assen - Aziëweg 14	2021-07-12	0
Test D Assen - Aziëweg 14	2021-07-19	0
Test D Assen - Aziëweg 14	2021-07-26	0
Test D Emmen - Van Schaikweg 55	2020-06-01	0
Test D Emmen - Van Schaikweg 55	2020-06-08	0
Test D Emmen - Van Schaikweg 55	2020-06-15	0
Test D Emmen - Van Schaikweg 55	2020-06-22	0
Test D Emmen - Van Schaikweg 55	2020-06-29	0
Test D Emmen - Van Schaikweg 55	2020-07-06	0
Test D Emmen - Van Schaikweg 55	2020-07-13	0
Test D Emmen - Van Schaikweg 55	2020-07-20	0
Test D Emmen - Van Schaikweg 55	2020-07-27	0
Test D Emmen - Van Schaikweg 55	2020-08-03	0
Test D Emmen - Van Schaikweg 55	2020-08-10	0
Test D Emmen - Van Schaikweg 55	2020-08-17	0
Test D Emmen - Van Schaikweg 55	2020-08-24	0
Test D Emmen - Van Schaikweg 55	2020-08-31	0
Test D Emmen - Van Schaikweg 55	2020-09-07	0
Test D Emmen - Van Schaikweg 55	2020-09-14	0
Test D Emmen - Van Schaikweg 55	2020-09-21	0
Test D Emmen - Van Schaikweg 55	2020-09-28	0
Test D Emmen - Van Schaikweg 55	2020-10-05	0
Test D Emmen - Van Schaikweg 55	2020-10-12	0
Test D Emmen - Van Schaikweg 55	2020-10-19	0
Test D Emmen - Van Schaikweg 55	2020-10-26	0
Test D Emmen - Van Schaikweg 55	2020-11-02	0
Test D Emmen - Van Schaikweg 55	2020-11-09	0
Test D Emmen - Van Schaikweg 55	2020-11-16	0
Test D Emmen - Van Schaikweg 55	2020-11-23	0
Test D Emmen - Van Schaikweg 55	2020-11-30	0
Test D Emmen - Van Schaikweg 55	2020-12-07	0
Test D Emmen - Van Schaikweg 55	2020-12-14	0
Test D Emmen - Van Schaikweg 55	2020-12-21	0
Test D Emmen - Van Schaikweg 55	2020-12-28	0
Test D Emmen - Van Schaikweg 55	2021-01-04	0
Test D Emmen - Van Schaikweg 55	2021-01-11	0
Test D Emmen - Van Schaikweg 55	2021-01-18	0
Test D Emmen - Van Schaikweg 55	2021-01-25	0
Test D Emmen - Van Schaikweg 55	2021-02-01	0
Test D Emmen - Van Schaikweg 55	2021-02-08	0
Test D Emmen - Van Schaikweg 55	2021-02-15	0
Test D Emmen - Van Schaikweg 55	2021-02-22	1064
Test D Emmen - Van Schaikweg 55	2021-03-01	3109
Test D Emmen - Van Schaikweg 55	2021-03-08	4089
Test D Emmen - Van Schaikweg 55	2021-03-15	4095

Tabel 22: Aantal testen afgenomen op de GGD testlocaties per week van de afspraak.
(continued)

Afnamelocatie	Week van afname	Aantal getest
Test D Emmen - Van Schaikweg 55	2021-03-22	4051
Test D Emmen - Van Schaikweg 55	2021-03-29	2975
Test D Emmen - Van Schaikweg 55	2021-04-05	3282
Test D Emmen - Van Schaikweg 55	2021-04-12	2747
Test D Emmen - Van Schaikweg 55	2021-04-19	2568
Test D Emmen - Van Schaikweg 55	2021-04-26	2557
Test D Emmen - Van Schaikweg 55	2021-05-03	416
Test D Emmen - Van Schaikweg 55	2021-05-10	0
Test D Emmen - Van Schaikweg 55	2021-05-17	0
Test D Emmen - Van Schaikweg 55	2021-05-24	0
Test D Emmen - Van Schaikweg 55	2021-05-31	0
Test D Emmen - Van Schaikweg 55	2021-06-07	0
Test D Emmen - Van Schaikweg 55	2021-06-14	0
Test D Emmen - Van Schaikweg 55	2021-06-21	0
Test D Emmen - Van Schaikweg 55	2021-06-28	0
Test D Emmen - Van Schaikweg 55	2021-07-05	0
Test D Emmen - Van Schaikweg 55	2021-07-12	0
Test D Emmen - Van Schaikweg 55	2021-07-19	0
Test D Emmen - Van Schaikweg 55	2021-07-26	0
Test D Hogeveen - Parmentierstraat 2f	2020-06-01	0
Test D Hogeveen - Parmentierstraat 2f	2020-06-08	0
Test D Hogeveen - Parmentierstraat 2f	2020-06-15	0
Test D Hogeveen - Parmentierstraat 2f	2020-06-22	0
Test D Hogeveen - Parmentierstraat 2f	2020-06-29	0
Test D Hogeveen - Parmentierstraat 2f	2020-07-06	0
Test D Hogeveen - Parmentierstraat 2f	2020-07-13	0
Test D Hogeveen - Parmentierstraat 2f	2020-07-20	0
Test D Hogeveen - Parmentierstraat 2f	2020-07-27	0
Test D Hogeveen - Parmentierstraat 2f	2020-08-03	0
Test D Hogeveen - Parmentierstraat 2f	2020-08-10	0
Test D Hogeveen - Parmentierstraat 2f	2020-08-17	0
Test D Hogeveen - Parmentierstraat 2f	2020-08-24	0
Test D Hogeveen - Parmentierstraat 2f	2020-08-31	0
Test D Hogeveen - Parmentierstraat 2f	2020-09-07	0
Test D Hogeveen - Parmentierstraat 2f	2020-09-14	0
Test D Hogeveen - Parmentierstraat 2f	2020-09-21	0
Test D Hogeveen - Parmentierstraat 2f	2020-09-28	0
Test D Hogeveen - Parmentierstraat 2f	2020-10-05	0
Test D Hogeveen - Parmentierstraat 2f	2020-10-12	0
Test D Hogeveen - Parmentierstraat 2f	2020-10-19	0
Test D Hogeveen - Parmentierstraat 2f	2020-10-26	0
Test D Hogeveen - Parmentierstraat 2f	2020-11-02	0
Test D Hogeveen - Parmentierstraat 2f	2020-11-09	0
Test D Hogeveen - Parmentierstraat 2f	2020-11-16	0
Test D Hogeveen - Parmentierstraat 2f	2020-11-23	0

Tabel 22: Aantal testen afgenomen op de GGD testlocaties per week van de afspraak.
(continued)

Afnamelocatie	Week van afname	Aantal getest
Test D Hoozeveen - Parmentierstraat 2f	2020-11-30	0
Test D Hoozeveen - Parmentierstraat 2f	2020-12-07	0
Test D Hoozeveen - Parmentierstraat 2f	2020-12-14	0
Test D Hoozeveen - Parmentierstraat 2f	2020-12-21	0
Test D Hoozeveen - Parmentierstraat 2f	2020-12-28	0
Test D Hoozeveen - Parmentierstraat 2f	2021-01-04	0
Test D Hoozeveen - Parmentierstraat 2f	2021-01-11	0
Test D Hoozeveen - Parmentierstraat 2f	2021-01-18	0
Test D Hoozeveen - Parmentierstraat 2f	2021-01-25	0
Test D Hoozeveen - Parmentierstraat 2f	2021-02-01	0
Test D Hoozeveen - Parmentierstraat 2f	2021-02-08	0
Test D Hoozeveen - Parmentierstraat 2f	2021-02-15	0
Test D Hoozeveen - Parmentierstraat 2f	2021-02-22	444
Test D Hoozeveen - Parmentierstraat 2f	2021-03-01	1166
Test D Hoozeveen - Parmentierstraat 2f	2021-03-08	1538
Test D Hoozeveen - Parmentierstraat 2f	2021-03-15	1542
Test D Hoozeveen - Parmentierstraat 2f	2021-03-22	1597
Test D Hoozeveen - Parmentierstraat 2f	2021-03-29	1326
Test D Hoozeveen - Parmentierstraat 2f	2021-04-05	1342
Test D Hoozeveen - Parmentierstraat 2f	2021-04-12	1254
Test D Hoozeveen - Parmentierstraat 2f	2021-04-19	1233
Test D Hoozeveen - Parmentierstraat 2f	2021-04-26	1246
Test D Hoozeveen - Parmentierstraat 2f	2021-05-03	1186
Test D Hoozeveen - Parmentierstraat 2f	2021-05-10	905
Test D Hoozeveen - Parmentierstraat 2f	2021-05-17	591
Test D Hoozeveen - Parmentierstraat 2f	2021-05-24	0
Test D Hoozeveen - Parmentierstraat 2f	2021-05-31	0
Test D Hoozeveen - Parmentierstraat 2f	2021-06-07	0
Test D Hoozeveen - Parmentierstraat 2f	2021-06-14	0
Test D Hoozeveen - Parmentierstraat 2f	2021-06-21	0
Test D Hoozeveen - Parmentierstraat 2f	2021-06-28	0
Test D Hoozeveen - Parmentierstraat 2f	2021-07-05	0
Test D Hoozeveen - Parmentierstraat 2f	2021-07-12	0
Test D Hoozeveen - Parmentierstraat 2f	2021-07-19	0
Test D Hoozeveen - Parmentierstraat 2f	2021-07-26	0
Test D Meppel - Eekhorstweg	2020-06-01	0
Test D Meppel - Eekhorstweg	2020-06-08	0
Test D Meppel - Eekhorstweg	2020-06-15	0
Test D Meppel - Eekhorstweg	2020-06-22	0
Test D Meppel - Eekhorstweg	2020-06-29	0
Test D Meppel - Eekhorstweg	2020-07-06	0
Test D Meppel - Eekhorstweg	2020-07-13	0
Test D Meppel - Eekhorstweg	2020-07-20	0
Test D Meppel - Eekhorstweg	2020-07-27	0
Test D Meppel - Eekhorstweg	2020-08-03	0

Tabel 22: Aantal testen afgenomen op de GGD testlocaties per week van de afspraak.
(continued)

Afamelocatie	Week van afname	Aantal getest
Test D Meppel - Eekhorstweg	2020-08-10	0
Test D Meppel - Eekhorstweg	2020-08-17	0
Test D Meppel - Eekhorstweg	2020-08-24	0
Test D Meppel - Eekhorstweg	2020-08-31	0
Test D Meppel - Eekhorstweg	2020-09-07	0
Test D Meppel - Eekhorstweg	2020-09-14	0
Test D Meppel - Eekhorstweg	2020-09-21	0
Test D Meppel - Eekhorstweg	2020-09-28	0
Test D Meppel - Eekhorstweg	2020-10-05	0
Test D Meppel - Eekhorstweg	2020-10-12	0
Test D Meppel - Eekhorstweg	2020-10-19	0
Test D Meppel - Eekhorstweg	2020-10-26	0
Test D Meppel - Eekhorstweg	2020-11-02	0
Test D Meppel - Eekhorstweg	2020-11-09	0
Test D Meppel - Eekhorstweg	2020-11-16	0
Test D Meppel - Eekhorstweg	2020-11-23	0
Test D Meppel - Eekhorstweg	2020-11-30	0
Test D Meppel - Eekhorstweg	2020-12-07	0
Test D Meppel - Eekhorstweg	2020-12-14	0
Test D Meppel - Eekhorstweg	2020-12-21	0
Test D Meppel - Eekhorstweg	2020-12-28	0
Test D Meppel - Eekhorstweg	2021-01-04	0
Test D Meppel - Eekhorstweg	2021-01-11	0
Test D Meppel - Eekhorstweg	2021-01-18	0
Test D Meppel - Eekhorstweg	2021-01-25	0
Test D Meppel - Eekhorstweg	2021-02-01	0
Test D Meppel - Eekhorstweg	2021-02-08	0
Test D Meppel - Eekhorstweg	2021-02-15	0
Test D Meppel - Eekhorstweg	2021-02-22	134
Test D Meppel - Eekhorstweg	2021-03-01	900
Test D Meppel - Eekhorstweg	2021-03-08	1523
Test D Meppel - Eekhorstweg	2021-03-15	626
Test D Meppel - Eekhorstweg	2021-03-22	0
Test D Meppel - Eekhorstweg	2021-03-29	0
Test D Meppel - Eekhorstweg	2021-04-05	0
Test D Meppel - Eekhorstweg	2021-04-12	0
Test D Meppel - Eekhorstweg	2021-04-19	0
Test D Meppel - Eekhorstweg	2021-04-26	0
Test D Meppel - Eekhorstweg	2021-05-03	0
Test D Meppel - Eekhorstweg	2021-05-10	0
Test D Meppel - Eekhorstweg	2021-05-17	0
Test D Meppel - Eekhorstweg	2021-05-24	0
Test D Meppel - Eekhorstweg	2021-05-31	0
Test D Meppel - Eekhorstweg	2021-06-07	0
Test D Meppel - Eekhorstweg	2021-06-14	0

Tabel 22: Aantal testen afgenomen op de GGD testlocaties per week van de afspraak.
(continued)

Afamelocatie	Week van afname	Aantal getest
Test D Meppel - Eekhorstweg	2021-06-21	0
Test D Meppel - Eekhorstweg	2021-06-28	0
Test D Meppel - Eekhorstweg	2021-07-05	0
Test D Meppel - Eekhorstweg	2021-07-12	0
Test D Meppel - Eekhorstweg	2021-07-19	0
Test D Meppel - Eekhorstweg	2021-07-26	0
Test D XL Assen - De Haar 11	2020-06-01	0
Test D XL Assen - De Haar 11	2020-06-08	0
Test D XL Assen - De Haar 11	2020-06-15	0
Test D XL Assen - De Haar 11	2020-06-22	0
Test D XL Assen - De Haar 11	2020-06-29	0
Test D XL Assen - De Haar 11	2020-07-06	0
Test D XL Assen - De Haar 11	2020-07-13	0
Test D XL Assen - De Haar 11	2020-07-20	0
Test D XL Assen - De Haar 11	2020-07-27	0
Test D XL Assen - De Haar 11	2020-08-03	0
Test D XL Assen - De Haar 11	2020-08-10	0
Test D XL Assen - De Haar 11	2020-08-17	0
Test D XL Assen - De Haar 11	2020-08-24	0
Test D XL Assen - De Haar 11	2020-08-31	0
Test D XL Assen - De Haar 11	2020-09-07	0
Test D XL Assen - De Haar 11	2020-09-14	0
Test D XL Assen - De Haar 11	2020-09-21	0
Test D XL Assen - De Haar 11	2020-09-28	0
Test D XL Assen - De Haar 11	2020-10-05	0
Test D XL Assen - De Haar 11	2020-10-12	0
Test D XL Assen - De Haar 11	2020-10-19	0
Test D XL Assen - De Haar 11	2020-10-26	0
Test D XL Assen - De Haar 11	2020-11-02	0
Test D XL Assen - De Haar 11	2020-11-09	0
Test D XL Assen - De Haar 11	2020-11-16	0
Test D XL Assen - De Haar 11	2020-11-23	0
Test D XL Assen - De Haar 11	2020-11-30	0
Test D XL Assen - De Haar 11	2020-12-07	0
Test D XL Assen - De Haar 11	2020-12-14	0
Test D XL Assen - De Haar 11	2020-12-21	0
Test D XL Assen - De Haar 11	2020-12-28	0
Test D XL Assen - De Haar 11	2021-01-04	0
Test D XL Assen - De Haar 11	2021-01-11	0
Test D XL Assen - De Haar 11	2021-01-18	0
Test D XL Assen - De Haar 11	2021-01-25	0
Test D XL Assen - De Haar 11	2021-02-01	0
Test D XL Assen - De Haar 11	2021-02-08	0
Test D XL Assen - De Haar 11	2021-02-15	0
Test D XL Assen - De Haar 11	2021-02-22	526

Tabel 22: Aantal testen afgenomen op de GGD testlocaties per week van de afspraak.
(continued)

Afamelocatie	Week van afname	Aantal getest
Test D XL Assen - De Haar 11	2021-03-01	1384
Test D XL Assen - De Haar 11	2021-03-08	1783
Test D XL Assen - De Haar 11	2021-03-15	1829
Test D XL Assen - De Haar 11	2021-03-22	1806
Test D XL Assen - De Haar 11	2021-03-29	1592
Test D XL Assen - De Haar 11	2021-04-05	1611
Test D XL Assen - De Haar 11	2021-04-12	1487
Test D XL Assen - De Haar 11	2021-04-19	1346
Test D XL Assen - De Haar 11	2021-04-26	1172
Test D XL Assen - De Haar 11	2021-05-03	1069
Test D XL Assen - De Haar 11	2021-05-10	331
Test D XL Assen - De Haar 11	2021-05-17	0
Test D XL Assen - De Haar 11	2021-05-24	0
Test D XL Assen - De Haar 11	2021-05-31	0
Test D XL Assen - De Haar 11	2021-06-07	0
Test D XL Assen - De Haar 11	2021-06-14	0
Test D XL Assen - De Haar 11	2021-06-21	0
Test D XL Assen - De Haar 11	2021-06-28	0
Test D XL Assen - De Haar 11	2021-07-05	0
Test D XL Assen - De Haar 11	2021-07-12	0
Test D XL Assen - De Haar 11	2021-07-19	0
Test D XL Assen - De Haar 11	2021-07-26	0
Test kind D Hoogeveen - Parmentierstraat 2f	2020-06-01	0
Test kind D Hoogeveen - Parmentierstraat 2f	2020-06-08	0
Test kind D Hoogeveen - Parmentierstraat 2f	2020-06-15	0
Test kind D Hoogeveen - Parmentierstraat 2f	2020-06-22	0
Test kind D Hoogeveen - Parmentierstraat 2f	2020-06-29	0
Test kind D Hoogeveen - Parmentierstraat 2f	2020-07-06	0
Test kind D Hoogeveen - Parmentierstraat 2f	2020-07-13	0
Test kind D Hoogeveen - Parmentierstraat 2f	2020-07-20	0
Test kind D Hoogeveen - Parmentierstraat 2f	2020-07-27	0
Test kind D Hoogeveen - Parmentierstraat 2f	2020-08-03	0
Test kind D Hoogeveen - Parmentierstraat 2f	2020-08-10	0
Test kind D Hoogeveen - Parmentierstraat 2f	2020-08-17	0
Test kind D Hoogeveen - Parmentierstraat 2f	2020-08-24	0
Test kind D Hoogeveen - Parmentierstraat 2f	2020-08-31	0
Test kind D Hoogeveen - Parmentierstraat 2f	2020-09-07	0
Test kind D Hoogeveen - Parmentierstraat 2f	2020-09-14	0
Test kind D Hoogeveen - Parmentierstraat 2f	2020-09-21	0
Test kind D Hoogeveen - Parmentierstraat 2f	2020-09-28	0
Test kind D Hoogeveen - Parmentierstraat 2f	2020-10-05	0
Test kind D Hoogeveen - Parmentierstraat 2f	2020-10-12	0
Test kind D Hoogeveen - Parmentierstraat 2f	2020-10-19	0
Test kind D Hoogeveen - Parmentierstraat 2f	2020-10-26	0
Test kind D Hoogeveen - Parmentierstraat 2f	2020-11-02	0

Tabel 22: Aantal testen afgenomen op de GGD testlocaties per week van de afspraak.
(continued)

Afamelocatie	Week van afname	Aantal getest
Test kind D Hoogeveen - Parmentierstraat 2f	2020-11-09	0
Test kind D Hoogeveen - Parmentierstraat 2f	2020-11-16	0
Test kind D Hoogeveen - Parmentierstraat 2f	2020-11-23	0
Test kind D Hoogeveen - Parmentierstraat 2f	2020-11-30	0
Test kind D Hoogeveen - Parmentierstraat 2f	2020-12-07	0
Test kind D Hoogeveen - Parmentierstraat 2f	2020-12-14	0
Test kind D Hoogeveen - Parmentierstraat 2f	2020-12-21	0
Test kind D Hoogeveen - Parmentierstraat 2f	2020-12-28	0
Test kind D Hoogeveen - Parmentierstraat 2f	2021-01-04	0
Test kind D Hoogeveen - Parmentierstraat 2f	2021-01-11	0
Test kind D Hoogeveen - Parmentierstraat 2f	2021-01-18	0
Test kind D Hoogeveen - Parmentierstraat 2f	2021-01-25	0
Test kind D Hoogeveen - Parmentierstraat 2f	2021-02-01	0
Test kind D Hoogeveen - Parmentierstraat 2f	2021-02-08	0
Test kind D Hoogeveen - Parmentierstraat 2f	2021-02-15	0
Test kind D Hoogeveen - Parmentierstraat 2f	2021-02-22	0
Test kind D Hoogeveen - Parmentierstraat 2f	2021-03-01	0
Test kind D Hoogeveen - Parmentierstraat 2f	2021-03-08	108
Test kind D Hoogeveen - Parmentierstraat 2f	2021-03-15	460
Test kind D Hoogeveen - Parmentierstraat 2f	2021-03-22	491
Test kind D Hoogeveen - Parmentierstraat 2f	2021-03-29	345
Test kind D Hoogeveen - Parmentierstraat 2f	2021-04-05	446
Test kind D Hoogeveen - Parmentierstraat 2f	2021-04-12	341
Test kind D Hoogeveen - Parmentierstraat 2f	2021-04-19	508
Test kind D Hoogeveen - Parmentierstraat 2f	2021-04-26	426
Test kind D Hoogeveen - Parmentierstraat 2f	2021-05-03	177
Test kind D Hoogeveen - Parmentierstraat 2f	2021-05-10	148
Test kind D Hoogeveen - Parmentierstraat 2f	2021-05-17	103
Test kind D Hoogeveen - Parmentierstraat 2f	2021-05-24	0
Test kind D Hoogeveen - Parmentierstraat 2f	2021-05-31	0
Test kind D Hoogeveen - Parmentierstraat 2f	2021-06-07	0
Test kind D Hoogeveen - Parmentierstraat 2f	2021-06-14	0
Test kind D Hoogeveen - Parmentierstraat 2f	2021-06-21	0
Test kind D Hoogeveen - Parmentierstraat 2f	2021-06-28	0
Test kind D Hoogeveen - Parmentierstraat 2f	2021-07-05	0
Test kind D Hoogeveen - Parmentierstraat 2f	2021-07-12	0
Test kind D Hoogeveen - Parmentierstraat 2f	2021-07-19	0
Test kind D Hoogeveen - Parmentierstraat 2f	2021-07-26	0
Test Kind D L Assen - De Haar 11	2020-06-01	0
Test Kind D L Assen - De Haar 11	2020-06-08	0
Test Kind D L Assen - De Haar 11	2020-06-15	0
Test Kind D L Assen - De Haar 11	2020-06-22	0
Test Kind D L Assen - De Haar 11	2020-06-29	0
Test Kind D L Assen - De Haar 11	2020-07-06	0
Test Kind D L Assen - De Haar 11	2020-07-13	0

Tabel 22: Aantal testen afgenomen op de GGD testlocaties per week van de afspraak.
(continued)

Afamelocatie	Week van afname	Aantal getest
Test Kind D L Assen - De Haar 11	2020-07-20	0
Test Kind D L Assen - De Haar 11	2020-07-27	0
Test Kind D L Assen - De Haar 11	2020-08-03	0
Test Kind D L Assen - De Haar 11	2020-08-10	0
Test Kind D L Assen - De Haar 11	2020-08-17	0
Test Kind D L Assen - De Haar 11	2020-08-24	0
Test Kind D L Assen - De Haar 11	2020-08-31	0
Test Kind D L Assen - De Haar 11	2020-09-07	0
Test Kind D L Assen - De Haar 11	2020-09-14	0
Test Kind D L Assen - De Haar 11	2020-09-21	0
Test Kind D L Assen - De Haar 11	2020-09-28	0
Test Kind D L Assen - De Haar 11	2020-10-05	0
Test Kind D L Assen - De Haar 11	2020-10-12	0
Test Kind D L Assen - De Haar 11	2020-10-19	0
Test Kind D L Assen - De Haar 11	2020-10-26	0
Test Kind D L Assen - De Haar 11	2020-11-02	0
Test Kind D L Assen - De Haar 11	2020-11-09	0
Test Kind D L Assen - De Haar 11	2020-11-16	0
Test Kind D L Assen - De Haar 11	2020-11-23	0
Test Kind D L Assen - De Haar 11	2020-11-30	0
Test Kind D L Assen - De Haar 11	2020-12-07	0
Test Kind D L Assen - De Haar 11	2020-12-14	0
Test Kind D L Assen - De Haar 11	2020-12-21	0
Test Kind D L Assen - De Haar 11	2020-12-28	0
Test Kind D L Assen - De Haar 11	2021-01-04	0
Test Kind D L Assen - De Haar 11	2021-01-11	0
Test Kind D L Assen - De Haar 11	2021-01-18	0
Test Kind D L Assen - De Haar 11	2021-01-25	0
Test Kind D L Assen - De Haar 11	2021-02-01	0
Test Kind D L Assen - De Haar 11	2021-02-08	0
Test Kind D L Assen - De Haar 11	2021-02-15	0
Test Kind D L Assen - De Haar 11	2021-02-22	0
Test Kind D L Assen - De Haar 11	2021-03-01	0
Test Kind D L Assen - De Haar 11	2021-03-08	127
Test Kind D L Assen - De Haar 11	2021-03-15	458
Test Kind D L Assen - De Haar 11	2021-03-22	505
Test Kind D L Assen - De Haar 11	2021-03-29	398
Test Kind D L Assen - De Haar 11	2021-04-05	404
Test Kind D L Assen - De Haar 11	2021-04-12	466
Test Kind D L Assen - De Haar 11	2021-04-19	462
Test Kind D L Assen - De Haar 11	2021-04-26	199
Test Kind D L Assen - De Haar 11	2021-05-03	118
Test Kind D L Assen - De Haar 11	2021-05-10	38
Test Kind D L Assen - De Haar 11	2021-05-17	0
Test Kind D L Assen - De Haar 11	2021-05-24	0

Tabel 22: Aantal testen afgenomen op de GGD testlocaties per week van de afspraak.
(continued)

Afnamelocatie	Week van afname	Aantal getest
Test Kind D L Assen - De Haar 11	2021-05-31	0
Test Kind D L Assen - De Haar 11	2021-06-07	0
Test Kind D L Assen - De Haar 11	2021-06-14	0
Test Kind D L Assen - De Haar 11	2021-06-21	0
Test Kind D L Assen - De Haar 11	2021-06-28	0
Test Kind D L Assen - De Haar 11	2021-07-05	0
Test Kind D L Assen - De Haar 11	2021-07-12	0
Test Kind D L Assen - De Haar 11	2021-07-19	0
Test Kind D L Assen - De Haar 11	2021-07-26	0
Test Kind D L Emmen - Van Schaikweg 55	2020-06-01	0
Test Kind D L Emmen - Van Schaikweg 55	2020-06-08	0
Test Kind D L Emmen - Van Schaikweg 55	2020-06-15	0
Test Kind D L Emmen - Van Schaikweg 55	2020-06-22	0
Test Kind D L Emmen - Van Schaikweg 55	2020-06-29	0
Test Kind D L Emmen - Van Schaikweg 55	2020-07-06	0
Test Kind D L Emmen - Van Schaikweg 55	2020-07-13	0
Test Kind D L Emmen - Van Schaikweg 55	2020-07-20	0
Test Kind D L Emmen - Van Schaikweg 55	2020-07-27	0
Test Kind D L Emmen - Van Schaikweg 55	2020-08-03	0
Test Kind D L Emmen - Van Schaikweg 55	2020-08-10	0
Test Kind D L Emmen - Van Schaikweg 55	2020-08-17	0
Test Kind D L Emmen - Van Schaikweg 55	2020-08-24	0
Test Kind D L Emmen - Van Schaikweg 55	2020-08-31	0
Test Kind D L Emmen - Van Schaikweg 55	2020-09-07	0
Test Kind D L Emmen - Van Schaikweg 55	2020-09-14	0
Test Kind D L Emmen - Van Schaikweg 55	2020-09-21	0
Test Kind D L Emmen - Van Schaikweg 55	2020-09-28	0
Test Kind D L Emmen - Van Schaikweg 55	2020-10-05	0
Test Kind D L Emmen - Van Schaikweg 55	2020-10-12	0
Test Kind D L Emmen - Van Schaikweg 55	2020-10-19	0
Test Kind D L Emmen - Van Schaikweg 55	2020-10-26	0
Test Kind D L Emmen - Van Schaikweg 55	2020-11-02	0
Test Kind D L Emmen - Van Schaikweg 55	2020-11-09	0
Test Kind D L Emmen - Van Schaikweg 55	2020-11-16	0
Test Kind D L Emmen - Van Schaikweg 55	2020-11-23	0
Test Kind D L Emmen - Van Schaikweg 55	2020-11-30	0
Test Kind D L Emmen - Van Schaikweg 55	2020-12-07	0
Test Kind D L Emmen - Van Schaikweg 55	2020-12-14	0
Test Kind D L Emmen - Van Schaikweg 55	2020-12-21	0
Test Kind D L Emmen - Van Schaikweg 55	2020-12-28	0
Test Kind D L Emmen - Van Schaikweg 55	2021-01-04	0
Test Kind D L Emmen - Van Schaikweg 55	2021-01-11	0
Test Kind D L Emmen - Van Schaikweg 55	2021-01-18	0
Test Kind D L Emmen - Van Schaikweg 55	2021-01-25	0
Test Kind D L Emmen - Van Schaikweg 55	2021-02-01	0

Tabel 22: Aantal testen afgenomen op de GGD testlocaties per week van de afspraak.
(continued)

Afnamelocatie	Week van afname	Aantal getest
Test Kind D L Emmen - Van Schaikweg 55	2021-02-08	0
Test Kind D L Emmen - Van Schaikweg 55	2021-02-15	0
Test Kind D L Emmen - Van Schaikweg 55	2021-02-22	0
Test Kind D L Emmen - Van Schaikweg 55	2021-03-01	0
Test Kind D L Emmen - Van Schaikweg 55	2021-03-08	171
Test Kind D L Emmen - Van Schaikweg 55	2021-03-15	926
Test Kind D L Emmen - Van Schaikweg 55	2021-03-22	958
Test Kind D L Emmen - Van Schaikweg 55	2021-03-29	702
Test Kind D L Emmen - Van Schaikweg 55	2021-04-05	757
Test Kind D L Emmen - Van Schaikweg 55	2021-04-12	729
Test Kind D L Emmen - Van Schaikweg 55	2021-04-19	740
Test Kind D L Emmen - Van Schaikweg 55	2021-04-26	571
Test Kind D L Emmen - Van Schaikweg 55	2021-05-03	67
Test Kind D L Emmen - Van Schaikweg 55	2021-05-10	0
Test Kind D L Emmen - Van Schaikweg 55	2021-05-17	0
Test Kind D L Emmen - Van Schaikweg 55	2021-05-24	0
Test Kind D L Emmen - Van Schaikweg 55	2021-05-31	0
Test Kind D L Emmen - Van Schaikweg 55	2021-06-07	0
Test Kind D L Emmen - Van Schaikweg 55	2021-06-14	0
Test Kind D L Emmen - Van Schaikweg 55	2021-06-21	0
Test Kind D L Emmen - Van Schaikweg 55	2021-06-28	0
Test Kind D L Emmen - Van Schaikweg 55	2021-07-05	0
Test Kind D L Emmen - Van Schaikweg 55	2021-07-12	0
Test Kind D L Emmen - Van Schaikweg 55	2021-07-19	0
Test Kind D L Emmen - Van Schaikweg 55	2021-07-26	0
Test kind D Assen - Aziëweg 14	2020-06-01	0
Test kind D Assen - Aziëweg 14	2020-06-08	0
Test kind D Assen - Aziëweg 14	2020-06-15	0
Test kind D Assen - Aziëweg 14	2020-06-22	0
Test kind D Assen - Aziëweg 14	2020-06-29	0
Test kind D Assen - Aziëweg 14	2020-07-06	0
Test kind D Assen - Aziëweg 14	2020-07-13	0
Test kind D Assen - Aziëweg 14	2020-07-20	0
Test kind D Assen - Aziëweg 14	2020-07-27	0
Test kind D Assen - Aziëweg 14	2020-08-03	0
Test kind D Assen - Aziëweg 14	2020-08-10	0
Test kind D Assen - Aziëweg 14	2020-08-17	0
Test kind D Assen - Aziëweg 14	2020-08-24	0
Test kind D Assen - Aziëweg 14	2020-08-31	0
Test kind D Assen - Aziëweg 14	2020-09-07	0
Test kind D Assen - Aziëweg 14	2020-09-14	0
Test kind D Assen - Aziëweg 14	2020-09-21	0
Test kind D Assen - Aziëweg 14	2020-09-28	0
Test kind D Assen - Aziëweg 14	2020-10-05	0
Test kind D Assen - Aziëweg 14	2020-10-12	0

Tabel 22: Aantal testen afgenomen op de GGD testlocaties per week van de afspraak.
(continued)

Afamelocatie	Week van afname	Aantal getest
Test kind D Assen - Aziëweg 14	2020-10-19	0
Test kind D Assen - Aziëweg 14	2020-10-26	0
Test kind D Assen - Aziëweg 14	2020-11-02	0
Test kind D Assen - Aziëweg 14	2020-11-09	0
Test kind D Assen - Aziëweg 14	2020-11-16	0
Test kind D Assen - Aziëweg 14	2020-11-23	0
Test kind D Assen - Aziëweg 14	2020-11-30	0
Test kind D Assen - Aziëweg 14	2020-12-07	0
Test kind D Assen - Aziëweg 14	2020-12-14	0
Test kind D Assen - Aziëweg 14	2020-12-21	0
Test kind D Assen - Aziëweg 14	2020-12-28	0
Test kind D Assen - Aziëweg 14	2021-01-04	0
Test kind D Assen - Aziëweg 14	2021-01-11	0
Test kind D Assen - Aziëweg 14	2021-01-18	0
Test kind D Assen - Aziëweg 14	2021-01-25	0
Test kind D Assen - Aziëweg 14	2021-02-01	0
Test kind D Assen - Aziëweg 14	2021-02-08	0
Test kind D Assen - Aziëweg 14	2021-02-15	0
Test kind D Assen - Aziëweg 14	2021-02-22	0
Test kind D Assen - Aziëweg 14	2021-03-01	0
Test kind D Assen - Aziëweg 14	2021-03-08	86
Test kind D Assen - Aziëweg 14	2021-03-15	524
Test kind D Assen - Aziëweg 14	2021-03-22	857
Test kind D Assen - Aziëweg 14	2021-03-29	822
Test kind D Assen - Aziëweg 14	2021-04-05	588
Test kind D Assen - Aziëweg 14	2021-04-12	475
Test kind D Assen - Aziëweg 14	2021-04-19	520
Test kind D Assen - Aziëweg 14	2021-04-26	355
Test kind D Assen - Aziëweg 14	2021-05-03	161
Test kind D Assen - Aziëweg 14	2021-05-10	230
Test kind D Assen - Aziëweg 14	2021-05-17	249
Test kind D Assen - Aziëweg 14	2021-05-24	351
Test kind D Assen - Aziëweg 14	2021-05-31	520
Test kind D Assen - Aziëweg 14	2021-06-07	440
Test kind D Assen - Aziëweg 14	2021-06-14	236
Test kind D Assen - Aziëweg 14	2021-06-21	206
Test kind D Assen - Aziëweg 14	2021-06-28	123
Test kind D Assen - Aziëweg 14	2021-07-05	169
Test kind D Assen - Aziëweg 14	2021-07-12	198
Test kind D Assen - Aziëweg 14	2021-07-19	156
Test kind D Assen - Aziëweg 14	2021-07-26	140
Test Kind D Meppel - Eekhorstweg	2020-06-01	0
Test Kind D Meppel - Eekhorstweg	2020-06-08	0
Test Kind D Meppel - Eekhorstweg	2020-06-15	0
Test Kind D Meppel - Eekhorstweg	2020-06-22	0

Tabel 22: Aantal testen afgenomen op de GGD testlocaties per week van de afspraak.
(continued)

Afamelocatie	Week van afname	Aantal getest
Test Kind D Meppel - Eekhorstweg	2020-06-29	0
Test Kind D Meppel - Eekhorstweg	2020-07-06	0
Test Kind D Meppel - Eekhorstweg	2020-07-13	0
Test Kind D Meppel - Eekhorstweg	2020-07-20	0
Test Kind D Meppel - Eekhorstweg	2020-07-27	0
Test Kind D Meppel - Eekhorstweg	2020-08-03	0
Test Kind D Meppel - Eekhorstweg	2020-08-10	0
Test Kind D Meppel - Eekhorstweg	2020-08-17	0
Test Kind D Meppel - Eekhorstweg	2020-08-24	0
Test Kind D Meppel - Eekhorstweg	2020-08-31	0
Test Kind D Meppel - Eekhorstweg	2020-09-07	0
Test Kind D Meppel - Eekhorstweg	2020-09-14	0
Test Kind D Meppel - Eekhorstweg	2020-09-21	0
Test Kind D Meppel - Eekhorstweg	2020-09-28	0
Test Kind D Meppel - Eekhorstweg	2020-10-05	0
Test Kind D Meppel - Eekhorstweg	2020-10-12	0
Test Kind D Meppel - Eekhorstweg	2020-10-19	0
Test Kind D Meppel - Eekhorstweg	2020-10-26	0
Test Kind D Meppel - Eekhorstweg	2020-11-02	0
Test Kind D Meppel - Eekhorstweg	2020-11-09	0
Test Kind D Meppel - Eekhorstweg	2020-11-16	0
Test Kind D Meppel - Eekhorstweg	2020-11-23	0
Test Kind D Meppel - Eekhorstweg	2020-11-30	0
Test Kind D Meppel - Eekhorstweg	2020-12-07	0
Test Kind D Meppel - Eekhorstweg	2020-12-14	0
Test Kind D Meppel - Eekhorstweg	2020-12-21	0
Test Kind D Meppel - Eekhorstweg	2020-12-28	0
Test Kind D Meppel - Eekhorstweg	2021-01-04	0
Test Kind D Meppel - Eekhorstweg	2021-01-11	0
Test Kind D Meppel - Eekhorstweg	2021-01-18	0
Test Kind D Meppel - Eekhorstweg	2021-01-25	0
Test Kind D Meppel - Eekhorstweg	2021-02-01	0
Test Kind D Meppel - Eekhorstweg	2021-02-08	0
Test Kind D Meppel - Eekhorstweg	2021-02-15	0
Test Kind D Meppel - Eekhorstweg	2021-02-22	0
Test Kind D Meppel - Eekhorstweg	2021-03-01	0
Test Kind D Meppel - Eekhorstweg	2021-03-08	65
Test Kind D Meppel - Eekhorstweg	2021-03-15	451
Test Kind D Meppel - Eekhorstweg	2021-03-22	527
Test Kind D Meppel - Eekhorstweg	2021-03-29	425
Test Kind D Meppel - Eekhorstweg	2021-04-05	442
Test Kind D Meppel - Eekhorstweg	2021-04-12	583
Test Kind D Meppel - Eekhorstweg	2021-04-19	417
Test Kind D Meppel - Eekhorstweg	2021-04-26	363
Test Kind D Meppel - Eekhorstweg	2021-05-03	275

Tabel 22: Aantal testen afgenomen op de GGD testlocaties per week van de afspraak.
(continued)

Afnamelocatie	Week van afname	Aantal getest
Test Kind D Meppel - Eekhorstweg	2021-05-10	187
Test Kind D Meppel - Eekhorstweg	2021-05-17	103
Test Kind D Meppel - Eekhorstweg	2021-05-24	200
Test Kind D Meppel - Eekhorstweg	2021-05-31	307
Test Kind D Meppel - Eekhorstweg	2021-06-07	264
Test Kind D Meppel - Eekhorstweg	2021-06-14	142
Test Kind D Meppel - Eekhorstweg	2021-06-21	89
Test Kind D Meppel - Eekhorstweg	2021-06-28	103
Test Kind D Meppel - Eekhorstweg	2021-07-05	63
Test Kind D Meppel - Eekhorstweg	2021-07-12	53
Test Kind D Meppel - Eekhorstweg	2021-07-19	46
Test Kind D Meppel - Eekhorstweg	2021-07-26	24
PRIO Test D Emmen - Van Schaikweg 55	2020-06-01	0
PRIO Test D Emmen - Van Schaikweg 55	2020-06-08	0
PRIO Test D Emmen - Van Schaikweg 55	2020-06-15	0
PRIO Test D Emmen - Van Schaikweg 55	2020-06-22	0
PRIO Test D Emmen - Van Schaikweg 55	2020-06-29	0
PRIO Test D Emmen - Van Schaikweg 55	2020-07-06	0
PRIO Test D Emmen - Van Schaikweg 55	2020-07-13	0
PRIO Test D Emmen - Van Schaikweg 55	2020-07-20	0
PRIO Test D Emmen - Van Schaikweg 55	2020-07-27	0
PRIO Test D Emmen - Van Schaikweg 55	2020-08-03	0
PRIO Test D Emmen - Van Schaikweg 55	2020-08-10	0
PRIO Test D Emmen - Van Schaikweg 55	2020-08-17	0
PRIO Test D Emmen - Van Schaikweg 55	2020-08-24	0
PRIO Test D Emmen - Van Schaikweg 55	2020-08-31	0
PRIO Test D Emmen - Van Schaikweg 55	2020-09-07	0
PRIO Test D Emmen - Van Schaikweg 55	2020-09-14	0
PRIO Test D Emmen - Van Schaikweg 55	2020-09-21	0
PRIO Test D Emmen - Van Schaikweg 55	2020-09-28	0
PRIO Test D Emmen - Van Schaikweg 55	2020-10-05	0
PRIO Test D Emmen - Van Schaikweg 55	2020-10-12	0
PRIO Test D Emmen - Van Schaikweg 55	2020-10-19	0
PRIO Test D Emmen - Van Schaikweg 55	2020-10-26	0
PRIO Test D Emmen - Van Schaikweg 55	2020-11-02	0
PRIO Test D Emmen - Van Schaikweg 55	2020-11-09	0
PRIO Test D Emmen - Van Schaikweg 55	2020-11-16	0
PRIO Test D Emmen - Van Schaikweg 55	2020-11-23	0
PRIO Test D Emmen - Van Schaikweg 55	2020-11-30	0
PRIO Test D Emmen - Van Schaikweg 55	2020-12-07	0
PRIO Test D Emmen - Van Schaikweg 55	2020-12-14	0
PRIO Test D Emmen - Van Schaikweg 55	2020-12-21	0
PRIO Test D Emmen - Van Schaikweg 55	2020-12-28	0
PRIO Test D Emmen - Van Schaikweg 55	2021-01-04	0
PRIO Test D Emmen - Van Schaikweg 55	2021-01-11	0

Tabel 22: Aantal testen afgenomen op de GGD testlocaties per week van de afspraak.
(continued)

Afnamelocatie	Week van afname	Aantal getest
PRIO Test D Emmen - Van Schaikweg 55	2021-01-18	0
PRIO Test D Emmen - Van Schaikweg 55	2021-01-25	0
PRIO Test D Emmen - Van Schaikweg 55	2021-02-01	0
PRIO Test D Emmen - Van Schaikweg 55	2021-02-08	0
PRIO Test D Emmen - Van Schaikweg 55	2021-02-15	0
PRIO Test D Emmen - Van Schaikweg 55	2021-02-22	0
PRIO Test D Emmen - Van Schaikweg 55	2021-03-01	0
PRIO Test D Emmen - Van Schaikweg 55	2021-03-08	0
PRIO Test D Emmen - Van Schaikweg 55	2021-03-15	143
PRIO Test D Emmen - Van Schaikweg 55	2021-03-22	357
PRIO Test D Emmen - Van Schaikweg 55	2021-03-29	251
PRIO Test D Emmen - Van Schaikweg 55	2021-04-05	223
PRIO Test D Emmen - Van Schaikweg 55	2021-04-12	211
PRIO Test D Emmen - Van Schaikweg 55	2021-04-19	178
PRIO Test D Emmen - Van Schaikweg 55	2021-04-26	140
PRIO Test D Emmen - Van Schaikweg 55	2021-05-03	122
PRIO Test D Emmen - Van Schaikweg 55	2021-05-10	101
PRIO Test D Emmen - Van Schaikweg 55	2021-05-17	98
PRIO Test D Emmen - Van Schaikweg 55	2021-05-24	89
PRIO Test D Emmen - Van Schaikweg 55	2021-05-31	102
PRIO Test D Emmen - Van Schaikweg 55	2021-06-07	58
PRIO Test D Emmen - Van Schaikweg 55	2021-06-14	45
PRIO Test D Emmen - Van Schaikweg 55	2021-06-21	45
PRIO Test D Emmen - Van Schaikweg 55	2021-06-28	45
PRIO Test D Emmen - Van Schaikweg 55	2021-07-05	107
PRIO Test D Emmen - Van Schaikweg 55	2021-07-12	88
PRIO Test D Emmen - Van Schaikweg 55	2021-07-19	69
PRIO Test D Emmen - Van Schaikweg 55	2021-07-26	52
Test D L Meppel - Eekhorstweg	2020-06-01	0
Test D L Meppel - Eekhorstweg	2020-06-08	0
Test D L Meppel - Eekhorstweg	2020-06-15	0
Test D L Meppel - Eekhorstweg	2020-06-22	0
Test D L Meppel - Eekhorstweg	2020-06-29	0
Test D L Meppel - Eekhorstweg	2020-07-06	0
Test D L Meppel - Eekhorstweg	2020-07-13	0
Test D L Meppel - Eekhorstweg	2020-07-20	0
Test D L Meppel - Eekhorstweg	2020-07-27	0
Test D L Meppel - Eekhorstweg	2020-08-03	0
Test D L Meppel - Eekhorstweg	2020-08-10	0
Test D L Meppel - Eekhorstweg	2020-08-17	0
Test D L Meppel - Eekhorstweg	2020-08-24	0
Test D L Meppel - Eekhorstweg	2020-08-31	0
Test D L Meppel - Eekhorstweg	2020-09-07	0
Test D L Meppel - Eekhorstweg	2020-09-14	0
Test D L Meppel - Eekhorstweg	2020-09-21	0

Tabel 22: Aantal testen afgenomen op de GGD testlocaties per week van de afspraak.
(continued)

Afamelocatie	Week van afname	Aantal getest
Test D L Meppel - Eekhorstweg	2020-09-28	0
Test D L Meppel - Eekhorstweg	2020-10-05	0
Test D L Meppel - Eekhorstweg	2020-10-12	0
Test D L Meppel - Eekhorstweg	2020-10-19	0
Test D L Meppel - Eekhorstweg	2020-10-26	0
Test D L Meppel - Eekhorstweg	2020-11-02	0
Test D L Meppel - Eekhorstweg	2020-11-09	0
Test D L Meppel - Eekhorstweg	2020-11-16	0
Test D L Meppel - Eekhorstweg	2020-11-23	0
Test D L Meppel - Eekhorstweg	2020-11-30	0
Test D L Meppel - Eekhorstweg	2020-12-07	0
Test D L Meppel - Eekhorstweg	2020-12-14	0
Test D L Meppel - Eekhorstweg	2020-12-21	0
Test D L Meppel - Eekhorstweg	2020-12-28	0
Test D L Meppel - Eekhorstweg	2021-01-04	0
Test D L Meppel - Eekhorstweg	2021-01-11	0
Test D L Meppel - Eekhorstweg	2021-01-18	0
Test D L Meppel - Eekhorstweg	2021-01-25	0
Test D L Meppel - Eekhorstweg	2021-02-01	0
Test D L Meppel - Eekhorstweg	2021-02-08	0
Test D L Meppel - Eekhorstweg	2021-02-15	0
Test D L Meppel - Eekhorstweg	2021-02-22	0
Test D L Meppel - Eekhorstweg	2021-03-01	0
Test D L Meppel - Eekhorstweg	2021-03-08	0
Test D L Meppel - Eekhorstweg	2021-03-15	752
Test D L Meppel - Eekhorstweg	2021-03-22	1490
Test D L Meppel - Eekhorstweg	2021-03-29	1350
Test D L Meppel - Eekhorstweg	2021-04-05	1307
Test D L Meppel - Eekhorstweg	2021-04-12	1321
Test D L Meppel - Eekhorstweg	2021-04-19	1165
Test D L Meppel - Eekhorstweg	2021-04-26	1134
Test D L Meppel - Eekhorstweg	2021-05-03	1176
Test D L Meppel - Eekhorstweg	2021-05-10	1075
Test D L Meppel - Eekhorstweg	2021-05-17	847
Test D L Meppel - Eekhorstweg	2021-05-24	713
Test D L Meppel - Eekhorstweg	2021-05-31	821
Test D L Meppel - Eekhorstweg	2021-06-07	595
Test D L Meppel - Eekhorstweg	2021-06-14	391
Test D L Meppel - Eekhorstweg	2021-06-21	442
Test D L Meppel - Eekhorstweg	2021-06-28	388
Test D L Meppel - Eekhorstweg	2021-07-05	1018
Test D L Meppel - Eekhorstweg	2021-07-12	1256
Test D L Meppel - Eekhorstweg	2021-07-19	680
Test D L Meppel - Eekhorstweg	2021-07-26	482
GGD Test Assen - De Haar 11	2020-06-01	0

Tabel 22: Aantal testen afgenomen op de GGD testlocaties per week van de afspraak.
(continued)

Afamelocatie	Week van afname	Aantal getest
GGD Test Assen - De Haar 11	2020-06-08	0
GGD Test Assen - De Haar 11	2020-06-15	0
GGD Test Assen - De Haar 11	2020-06-22	0
GGD Test Assen - De Haar 11	2020-06-29	0
GGD Test Assen - De Haar 11	2020-07-06	0
GGD Test Assen - De Haar 11	2020-07-13	0
GGD Test Assen - De Haar 11	2020-07-20	0
GGD Test Assen - De Haar 11	2020-07-27	0
GGD Test Assen - De Haar 11	2020-08-03	0
GGD Test Assen - De Haar 11	2020-08-10	0
GGD Test Assen - De Haar 11	2020-08-17	0
GGD Test Assen - De Haar 11	2020-08-24	0
GGD Test Assen - De Haar 11	2020-08-31	0
GGD Test Assen - De Haar 11	2020-09-07	0
GGD Test Assen - De Haar 11	2020-09-14	0
GGD Test Assen - De Haar 11	2020-09-21	0
GGD Test Assen - De Haar 11	2020-09-28	0
GGD Test Assen - De Haar 11	2020-10-05	0
GGD Test Assen - De Haar 11	2020-10-12	0
GGD Test Assen - De Haar 11	2020-10-19	0
GGD Test Assen - De Haar 11	2020-10-26	0
GGD Test Assen - De Haar 11	2020-11-02	0
GGD Test Assen - De Haar 11	2020-11-09	0
GGD Test Assen - De Haar 11	2020-11-16	0
GGD Test Assen - De Haar 11	2020-11-23	0
GGD Test Assen - De Haar 11	2020-11-30	0
GGD Test Assen - De Haar 11	2020-12-07	0
GGD Test Assen - De Haar 11	2020-12-14	0
GGD Test Assen - De Haar 11	2020-12-21	0
GGD Test Assen - De Haar 11	2020-12-28	0
GGD Test Assen - De Haar 11	2021-01-04	0
GGD Test Assen - De Haar 11	2021-01-11	0
GGD Test Assen - De Haar 11	2021-01-18	0
GGD Test Assen - De Haar 11	2021-01-25	0
GGD Test Assen - De Haar 11	2021-02-01	0
GGD Test Assen - De Haar 11	2021-02-08	0
GGD Test Assen - De Haar 11	2021-02-15	0
GGD Test Assen - De Haar 11	2021-02-22	0
GGD Test Assen - De Haar 11	2021-03-01	0
GGD Test Assen - De Haar 11	2021-03-08	0
GGD Test Assen - De Haar 11	2021-03-15	0
GGD Test Assen - De Haar 11	2021-03-22	0
GGD Test Assen - De Haar 11	2021-03-29	0
GGD Test Assen - De Haar 11	2021-04-05	0
GGD Test Assen - De Haar 11	2021-04-12	53

Tabel 22: Aantal testen afgenomen op de GGD testlocaties per week van de afspraak.
(continued)

Afamelocatie	Week van afname	Aantal getest
GGD Test Assen - De Haar 11	2021-04-19	176
GGD Test Assen - De Haar 11	2021-04-26	87
GGD Test Assen - De Haar 11	2021-05-03	54
GGD Test Assen - De Haar 11	2021-05-10	5
GGD Test Assen - De Haar 11	2021-05-17	0
GGD Test Assen - De Haar 11	2021-05-24	0
GGD Test Assen - De Haar 11	2021-05-31	0
GGD Test Assen - De Haar 11	2021-06-07	0
GGD Test Assen - De Haar 11	2021-06-14	0
GGD Test Assen - De Haar 11	2021-06-21	0
GGD Test Assen - De Haar 11	2021-06-28	0
GGD Test Assen - De Haar 11	2021-07-05	0
GGD Test Assen - De Haar 11	2021-07-12	0
GGD Test Assen - De Haar 11	2021-07-19	0
GGD Test Assen - De Haar 11	2021-07-26	0
Test D L Assen - Aziëweg 14	2020-06-01	0
Test D L Assen - Aziëweg 14	2020-06-08	0
Test D L Assen - Aziëweg 14	2020-06-15	0
Test D L Assen - Aziëweg 14	2020-06-22	0
Test D L Assen - Aziëweg 14	2020-06-29	0
Test D L Assen - Aziëweg 14	2020-07-06	0
Test D L Assen - Aziëweg 14	2020-07-13	0
Test D L Assen - Aziëweg 14	2020-07-20	0
Test D L Assen - Aziëweg 14	2020-07-27	0
Test D L Assen - Aziëweg 14	2020-08-03	0
Test D L Assen - Aziëweg 14	2020-08-10	0
Test D L Assen - Aziëweg 14	2020-08-17	0
Test D L Assen - Aziëweg 14	2020-08-24	0
Test D L Assen - Aziëweg 14	2020-08-31	0
Test D L Assen - Aziëweg 14	2020-09-07	0
Test D L Assen - Aziëweg 14	2020-09-14	0
Test D L Assen - Aziëweg 14	2020-09-21	0
Test D L Assen - Aziëweg 14	2020-09-28	0
Test D L Assen - Aziëweg 14	2020-10-05	0
Test D L Assen - Aziëweg 14	2020-10-12	0
Test D L Assen - Aziëweg 14	2020-10-19	0
Test D L Assen - Aziëweg 14	2020-10-26	0
Test D L Assen - Aziëweg 14	2020-11-02	0
Test D L Assen - Aziëweg 14	2020-11-09	0
Test D L Assen - Aziëweg 14	2020-11-16	0
Test D L Assen - Aziëweg 14	2020-11-23	0
Test D L Assen - Aziëweg 14	2020-11-30	0
Test D L Assen - Aziëweg 14	2020-12-07	0
Test D L Assen - Aziëweg 14	2020-12-14	0
Test D L Assen - Aziëweg 14	2020-12-21	0

10 SARS-COV-2 TESTEN AFGENOMEN DOOR DE GGD DRENTHE VANAF 7 JUNI 2021

Tabel 22: Aantal testen afgenomen op de GGD testlocaties per week van de afspraak.
(continued)

Afamelocatie	Week van afname	Aantal getest
Test D L Assen - Aziëweg 14	2020-12-28	0
Test D L Assen - Aziëweg 14	2021-01-04	0
Test D L Assen - Aziëweg 14	2021-01-11	0
Test D L Assen - Aziëweg 14	2021-01-18	0
Test D L Assen - Aziëweg 14	2021-01-25	0
Test D L Assen - Aziëweg 14	2021-02-01	0
Test D L Assen - Aziëweg 14	2021-02-08	0
Test D L Assen - Aziëweg 14	2021-02-15	0
Test D L Assen - Aziëweg 14	2021-02-22	0
Test D L Assen - Aziëweg 14	2021-03-01	0
Test D L Assen - Aziëweg 14	2021-03-08	0
Test D L Assen - Aziëweg 14	2021-03-15	0
Test D L Assen - Aziëweg 14	2021-03-22	0
Test D L Assen - Aziëweg 14	2021-03-29	0
Test D L Assen - Aziëweg 14	2021-04-05	0
Test D L Assen - Aziëweg 14	2021-04-12	1045
Test D L Assen - Aziëweg 14	2021-04-19	1344
Test D L Assen - Aziëweg 14	2021-04-26	1209
Test D L Assen - Aziëweg 14	2021-05-03	1126
Test D L Assen - Aziëweg 14	2021-05-10	1202
Test D L Assen - Aziëweg 14	2021-05-17	1326
Test D L Assen - Aziëweg 14	2021-05-24	1133
Test D L Assen - Aziëweg 14	2021-05-31	1138
Test D L Assen - Aziëweg 14	2021-06-07	997
Test D L Assen - Aziëweg 14	2021-06-14	761
Test D L Assen - Aziëweg 14	2021-06-21	733
Test D L Assen - Aziëweg 14	2021-06-28	843
Test D L Assen - Aziëweg 14	2021-07-05	2845
Test D L Assen - Aziëweg 14	2021-07-12	2624
Test D L Assen - Aziëweg 14	2021-07-19	1362
Test D L Assen - Aziëweg 14	2021-07-26	952
Test D L Emmen - Van Schaikweg 55	2020-06-01	0
Test D L Emmen - Van Schaikweg 55	2020-06-08	0
Test D L Emmen - Van Schaikweg 55	2020-06-15	0
Test D L Emmen - Van Schaikweg 55	2020-06-22	0
Test D L Emmen - Van Schaikweg 55	2020-06-29	0
Test D L Emmen - Van Schaikweg 55	2020-07-06	0
Test D L Emmen - Van Schaikweg 55	2020-07-13	0
Test D L Emmen - Van Schaikweg 55	2020-07-20	0
Test D L Emmen - Van Schaikweg 55	2020-07-27	0
Test D L Emmen - Van Schaikweg 55	2020-08-03	0
Test D L Emmen - Van Schaikweg 55	2020-08-10	0
Test D L Emmen - Van Schaikweg 55	2020-08-17	0
Test D L Emmen - Van Schaikweg 55	2020-08-24	0
Test D L Emmen - Van Schaikweg 55	2020-08-31	0

10 SARS-COV-2 TESTEN AFGENOMEN DOOR DE GGD DRENTHE VANAF 7 JUNI 2021

Tabel 22: Aantal testen afgenomen op de GGD testlocaties per week van de afspraak.
(continued)

Afamelocatie	Week van afname	Aantal getest
Test D L Emmen - Van Schaikweg 55	2020-09-07	0
Test D L Emmen - Van Schaikweg 55	2020-09-14	0
Test D L Emmen - Van Schaikweg 55	2020-09-21	0
Test D L Emmen - Van Schaikweg 55	2020-09-28	0
Test D L Emmen - Van Schaikweg 55	2020-10-05	0
Test D L Emmen - Van Schaikweg 55	2020-10-12	0
Test D L Emmen - Van Schaikweg 55	2020-10-19	0
Test D L Emmen - Van Schaikweg 55	2020-10-26	0
Test D L Emmen - Van Schaikweg 55	2020-11-02	0
Test D L Emmen - Van Schaikweg 55	2020-11-09	0
Test D L Emmen - Van Schaikweg 55	2020-11-16	0
Test D L Emmen - Van Schaikweg 55	2020-11-23	0
Test D L Emmen - Van Schaikweg 55	2020-11-30	0
Test D L Emmen - Van Schaikweg 55	2020-12-07	0
Test D L Emmen - Van Schaikweg 55	2020-12-14	0
Test D L Emmen - Van Schaikweg 55	2020-12-21	0
Test D L Emmen - Van Schaikweg 55	2020-12-28	0
Test D L Emmen - Van Schaikweg 55	2021-01-04	0
Test D L Emmen - Van Schaikweg 55	2021-01-11	0
Test D L Emmen - Van Schaikweg 55	2021-01-18	0
Test D L Emmen - Van Schaikweg 55	2021-01-25	0
Test D L Emmen - Van Schaikweg 55	2021-02-01	0
Test D L Emmen - Van Schaikweg 55	2021-02-08	0
Test D L Emmen - Van Schaikweg 55	2021-02-15	0
Test D L Emmen - Van Schaikweg 55	2021-02-22	0
Test D L Emmen - Van Schaikweg 55	2021-03-01	0
Test D L Emmen - Van Schaikweg 55	2021-03-08	0
Test D L Emmen - Van Schaikweg 55	2021-03-15	0
Test D L Emmen - Van Schaikweg 55	2021-03-22	0
Test D L Emmen - Van Schaikweg 55	2021-03-29	0
Test D L Emmen - Van Schaikweg 55	2021-04-05	0
Test D L Emmen - Van Schaikweg 55	2021-04-12	0
Test D L Emmen - Van Schaikweg 55	2021-04-19	0
Test D L Emmen - Van Schaikweg 55	2021-04-26	0
Test D L Emmen - Van Schaikweg 55	2021-05-03	1992
Test D L Emmen - Van Schaikweg 55	2021-05-10	1698
Test D L Emmen - Van Schaikweg 55	2021-05-17	1372
Test D L Emmen - Van Schaikweg 55	2021-05-24	1349
Test D L Emmen - Van Schaikweg 55	2021-05-31	1206
Test D L Emmen - Van Schaikweg 55	2021-06-07	920
Test D L Emmen - Van Schaikweg 55	2021-06-14	900
Test D L Emmen - Van Schaikweg 55	2021-06-21	748
Test D L Emmen - Van Schaikweg 55	2021-06-28	694
Test D L Emmen - Van Schaikweg 55	2021-07-05	1719
Test D L Emmen - Van Schaikweg 55	2021-07-12	1676

Tabel 22: Aantal testen afgenomen op de GGD testlocaties per week van de afspraak.
(continued)

Afamelocatie	Week van afname	Aantal getest
Test D L Emmen - Van Schaikweg 55	2021-07-19	1100
Test D L Emmen - Van Schaikweg 55	2021-07-26	720
Test Kind D Emmen - Van Schaikweg 55	2020-06-01	0
Test Kind D Emmen - Van Schaikweg 55	2020-06-08	0
Test Kind D Emmen - Van Schaikweg 55	2020-06-15	0
Test Kind D Emmen - Van Schaikweg 55	2020-06-22	0
Test Kind D Emmen - Van Schaikweg 55	2020-06-29	0
Test Kind D Emmen - Van Schaikweg 55	2020-07-06	0
Test Kind D Emmen - Van Schaikweg 55	2020-07-13	0
Test Kind D Emmen - Van Schaikweg 55	2020-07-20	0
Test Kind D Emmen - Van Schaikweg 55	2020-07-27	0
Test Kind D Emmen - Van Schaikweg 55	2020-08-03	0
Test Kind D Emmen - Van Schaikweg 55	2020-08-10	0
Test Kind D Emmen - Van Schaikweg 55	2020-08-17	0
Test Kind D Emmen - Van Schaikweg 55	2020-08-24	0
Test Kind D Emmen - Van Schaikweg 55	2020-08-31	0
Test Kind D Emmen - Van Schaikweg 55	2020-09-07	0
Test Kind D Emmen - Van Schaikweg 55	2020-09-14	0
Test Kind D Emmen - Van Schaikweg 55	2020-09-21	0
Test Kind D Emmen - Van Schaikweg 55	2020-09-28	0
Test Kind D Emmen - Van Schaikweg 55	2020-10-05	0
Test Kind D Emmen - Van Schaikweg 55	2020-10-12	0
Test Kind D Emmen - Van Schaikweg 55	2020-10-19	0
Test Kind D Emmen - Van Schaikweg 55	2020-10-26	0
Test Kind D Emmen - Van Schaikweg 55	2020-11-02	0
Test Kind D Emmen - Van Schaikweg 55	2020-11-09	0
Test Kind D Emmen - Van Schaikweg 55	2020-11-16	0
Test Kind D Emmen - Van Schaikweg 55	2020-11-23	0
Test Kind D Emmen - Van Schaikweg 55	2020-11-30	0
Test Kind D Emmen - Van Schaikweg 55	2020-12-07	0
Test Kind D Emmen - Van Schaikweg 55	2020-12-14	0
Test Kind D Emmen - Van Schaikweg 55	2020-12-21	0
Test Kind D Emmen - Van Schaikweg 55	2020-12-28	0
Test Kind D Emmen - Van Schaikweg 55	2021-01-04	0
Test Kind D Emmen - Van Schaikweg 55	2021-01-11	0
Test Kind D Emmen - Van Schaikweg 55	2021-01-18	0
Test Kind D Emmen - Van Schaikweg 55	2021-01-25	0
Test Kind D Emmen - Van Schaikweg 55	2021-02-01	0
Test Kind D Emmen - Van Schaikweg 55	2021-02-08	0
Test Kind D Emmen - Van Schaikweg 55	2021-02-15	0
Test Kind D Emmen - Van Schaikweg 55	2021-02-22	0
Test Kind D Emmen - Van Schaikweg 55	2021-03-01	0
Test Kind D Emmen - Van Schaikweg 55	2021-03-08	0
Test Kind D Emmen - Van Schaikweg 55	2021-03-15	0
Test Kind D Emmen - Van Schaikweg 55	2021-03-22	0

Tabel 22: Aantal testen afgenomen op de GGD testlocaties per week van de afspraak.
(continued)

Afnamelocatie	Week van afname	Aantal getest
Test Kind D Emmen - Van Schaikweg 55	2021-03-29	0
Test Kind D Emmen - Van Schaikweg 55	2021-04-05	0
Test Kind D Emmen - Van Schaikweg 55	2021-04-12	0
Test Kind D Emmen - Van Schaikweg 55	2021-04-19	0
Test Kind D Emmen - Van Schaikweg 55	2021-04-26	0
Test Kind D Emmen - Van Schaikweg 55	2021-05-03	279
Test Kind D Emmen - Van Schaikweg 55	2021-05-10	207
Test Kind D Emmen - Van Schaikweg 55	2021-05-17	315
Test Kind D Emmen - Van Schaikweg 55	2021-05-24	361
Test Kind D Emmen - Van Schaikweg 55	2021-05-31	399
Test Kind D Emmen - Van Schaikweg 55	2021-06-07	283
Test Kind D Emmen - Van Schaikweg 55	2021-06-14	193
Test Kind D Emmen - Van Schaikweg 55	2021-06-21	181
Test Kind D Emmen - Van Schaikweg 55	2021-06-28	110
Test Kind D Emmen - Van Schaikweg 55	2021-07-05	208
Test Kind D Emmen - Van Schaikweg 55	2021-07-12	116
Test Kind D Emmen - Van Schaikweg 55	2021-07-19	84
Test Kind D Emmen - Van Schaikweg 55	2021-07-26	46
Test D Hoogeveen - Parmentierstraat 2f - Antigeen	2020-06-01	0
Test D Hoogeveen - Parmentierstraat 2f - Antigeen	2020-06-08	0
Test D Hoogeveen - Parmentierstraat 2f - Antigeen	2020-06-15	0
Test D Hoogeveen - Parmentierstraat 2f - Antigeen	2020-06-22	0
Test D Hoogeveen - Parmentierstraat 2f - Antigeen	2020-06-29	0
Test D Hoogeveen - Parmentierstraat 2f - Antigeen	2020-07-06	0
Test D Hoogeveen - Parmentierstraat 2f - Antigeen	2020-07-13	0
Test D Hoogeveen - Parmentierstraat 2f - Antigeen	2020-07-20	0
Test D Hoogeveen - Parmentierstraat 2f - Antigeen	2020-07-27	0
Test D Hoogeveen - Parmentierstraat 2f - Antigeen	2020-08-03	0
Test D Hoogeveen - Parmentierstraat 2f - Antigeen	2020-08-10	0
Test D Hoogeveen - Parmentierstraat 2f - Antigeen	2020-08-17	0
Test D Hoogeveen - Parmentierstraat 2f - Antigeen	2020-08-24	0

Tabel 22: Aantal testen afgenomen op de GGD testlocaties per week van de afspraak.
(continued)

Afamelocatie	Week van afname	Aantal getest
Test D Hoogeveen - Parmentierstraat 2f - Antigeen	2020-08-31	0
Test D Hoogeveen - Parmentierstraat 2f - Antigeen	2020-09-07	0
Test D Hoogeveen - Parmentierstraat 2f - Antigeen	2020-09-14	0
Test D Hoogeveen - Parmentierstraat 2f - Antigeen	2020-09-21	0
Test D Hoogeveen - Parmentierstraat 2f - Antigeen	2020-09-28	0
Test D Hoogeveen - Parmentierstraat 2f - Antigeen	2020-10-05	0
Test D Hoogeveen - Parmentierstraat 2f - Antigeen	2020-10-12	0
Test D Hoogeveen - Parmentierstraat 2f - Antigeen	2020-10-19	0
Test D Hoogeveen - Parmentierstraat 2f - Antigeen	2020-10-26	0
Test D Hoogeveen - Parmentierstraat 2f - Antigeen	2020-11-02	0
Test D Hoogeveen - Parmentierstraat 2f - Antigeen	2020-11-09	0
Test D Hoogeveen - Parmentierstraat 2f - Antigeen	2020-11-16	0
Test D Hoogeveen - Parmentierstraat 2f - Antigeen	2020-11-23	0
Test D Hoogeveen - Parmentierstraat 2f - Antigeen	2020-11-30	0
Test D Hoogeveen - Parmentierstraat 2f - Antigeen	2020-12-07	0
Test D Hoogeveen - Parmentierstraat 2f - Antigeen	2020-12-14	0
Test D Hoogeveen - Parmentierstraat 2f - Antigeen	2020-12-21	0
Test D Hoogeveen - Parmentierstraat 2f - Antigeen	2020-12-28	0
Test D Hoogeveen - Parmentierstraat 2f - Antigeen	2021-01-04	0
Test D Hoogeveen - Parmentierstraat 2f - Antigeen	2021-01-11	0
Test D Hoogeveen - Parmentierstraat 2f - Antigeen	2021-01-18	0
Test D Hoogeveen - Parmentierstraat 2f - Antigeen	2021-01-25	0

Tabel 22: Aantal testen afgenomen op de GGD testlocaties per week van de afspraak.
(continued)

Afnamelocatie	Week van afname	Aantal getest
Test D Hoogeveen - Parmentierstraat 2f - Antigeen	2021-02-01	0
Test D Hoogeveen - Parmentierstraat 2f - Antigeen	2021-02-08	0
Test D Hoogeveen - Parmentierstraat 2f - Antigeen	2021-02-15	0
Test D Hoogeveen - Parmentierstraat 2f - Antigeen	2021-02-22	0
Test D Hoogeveen - Parmentierstraat 2f - Antigeen	2021-03-01	0
Test D Hoogeveen - Parmentierstraat 2f - Antigeen	2021-03-08	0
Test D Hoogeveen - Parmentierstraat 2f - Antigeen	2021-03-15	0
Test D Hoogeveen - Parmentierstraat 2f - Antigeen	2021-03-22	0
Test D Hoogeveen - Parmentierstraat 2f - Antigeen	2021-03-29	0
Test D Hoogeveen - Parmentierstraat 2f - Antigeen	2021-04-05	0
Test D Hoogeveen - Parmentierstraat 2f - Antigeen	2021-04-12	0
Test D Hoogeveen - Parmentierstraat 2f - Antigeen	2021-04-19	0
Test D Hoogeveen - Parmentierstraat 2f - Antigeen	2021-04-26	0
Test D Hoogeveen - Parmentierstraat 2f - Antigeen	2021-05-03	0
Test D Hoogeveen - Parmentierstraat 2f - Antigeen	2021-05-10	0
Test D Hoogeveen - Parmentierstraat 2f - Antigeen	2021-05-17	188
Test D Hoogeveen - Parmentierstraat 2f - Antigeen	2021-05-24	296
Test D Hoogeveen - Parmentierstraat 2f - Antigeen	2021-05-31	0
Test D Hoogeveen - Parmentierstraat 2f - Antigeen	2021-06-07	0
Test D Hoogeveen - Parmentierstraat 2f - Antigeen	2021-06-14	0
Test D Hoogeveen - Parmentierstraat 2f - Antigeen	2021-06-21	0
Test D Hoogeveen - Parmentierstraat 2f - Antigeen	2021-06-28	0

Tabel 22: Aantal testen afgenomen op de GGD testlocaties per week van de afspraak.
(continued)

Afnamelocatie	Week van afname	Aantal getest
Test D Hoogeveen - Parmentierstraat 2f - Antigeen	2021-07-05	0
Test D Hoogeveen - Parmentierstraat 2f - Antigeen	2021-07-12	0
Test D Hoogeveen - Parmentierstraat 2f - Antigeen	2021-07-19	0
Test D Hoogeveen - Parmentierstraat 2f - Antigeen	2021-07-26	0
Test kind D Hoogeveen-Parmentierstraat 2f-Antigeen	2020-06-01	0
Test kind D Hoogeveen-Parmentierstraat 2f-Antigeen	2020-06-08	0
Test kind D Hoogeveen-Parmentierstraat 2f-Antigeen	2020-06-15	0
Test kind D Hoogeveen-Parmentierstraat 2f-Antigeen	2020-06-22	0
Test kind D Hoogeveen-Parmentierstraat 2f-Antigeen	2020-06-29	0
Test kind D Hoogeveen-Parmentierstraat 2f-Antigeen	2020-07-06	0
Test kind D Hoogeveen-Parmentierstraat 2f-Antigeen	2020-07-13	0
Test kind D Hoogeveen-Parmentierstraat 2f-Antigeen	2020-07-20	0
Test kind D Hoogeveen-Parmentierstraat 2f-Antigeen	2020-07-27	0
Test kind D Hoogeveen-Parmentierstraat 2f-Antigeen	2020-08-03	0
Test kind D Hoogeveen-Parmentierstraat 2f-Antigeen	2020-08-10	0
Test kind D Hoogeveen-Parmentierstraat 2f-Antigeen	2020-08-17	0
Test kind D Hoogeveen-Parmentierstraat 2f-Antigeen	2020-08-24	0
Test kind D Hoogeveen-Parmentierstraat 2f-Antigeen	2020-08-31	0
Test kind D Hoogeveen-Parmentierstraat 2f-Antigeen	2020-09-07	0
Test kind D Hoogeveen-Parmentierstraat 2f-Antigeen	2020-09-14	0
Test kind D Hoogeveen-Parmentierstraat 2f-Antigeen	2020-09-21	0
Test kind D Hoogeveen-Parmentierstraat 2f-Antigeen	2020-09-28	0

Tabel 22: Aantal testen afgenomen op de GGD testlocaties per week van de afspraak.
(continued)

Afamelocatie	Week van afname	Aantal getest
Test kind D Hoogeveen-Parmentierstraat 2f-Antigeen	2020-10-05	0
Test kind D Hoogeveen-Parmentierstraat 2f-Antigeen	2020-10-12	0
Test kind D Hoogeveen-Parmentierstraat 2f-Antigeen	2020-10-19	0
Test kind D Hoogeveen-Parmentierstraat 2f-Antigeen	2020-10-26	0
Test kind D Hoogeveen-Parmentierstraat 2f-Antigeen	2020-11-02	0
Test kind D Hoogeveen-Parmentierstraat 2f-Antigeen	2020-11-09	0
Test kind D Hoogeveen-Parmentierstraat 2f-Antigeen	2020-11-16	0
Test kind D Hoogeveen-Parmentierstraat 2f-Antigeen	2020-11-23	0
Test kind D Hoogeveen-Parmentierstraat 2f-Antigeen	2020-11-30	0
Test kind D Hoogeveen-Parmentierstraat 2f-Antigeen	2020-12-07	0
Test kind D Hoogeveen-Parmentierstraat 2f-Antigeen	2020-12-14	0
Test kind D Hoogeveen-Parmentierstraat 2f-Antigeen	2020-12-21	0
Test kind D Hoogeveen-Parmentierstraat 2f-Antigeen	2020-12-28	0
Test kind D Hoogeveen-Parmentierstraat 2f-Antigeen	2021-01-04	0
Test kind D Hoogeveen-Parmentierstraat 2f-Antigeen	2021-01-11	0
Test kind D Hoogeveen-Parmentierstraat 2f-Antigeen	2021-01-18	0
Test kind D Hoogeveen-Parmentierstraat 2f-Antigeen	2021-01-25	0
Test kind D Hoogeveen-Parmentierstraat 2f-Antigeen	2021-02-01	0
Test kind D Hoogeveen-Parmentierstraat 2f-Antigeen	2021-02-08	0
Test kind D Hoogeveen-Parmentierstraat 2f-Antigeen	2021-02-15	0
Test kind D Hoogeveen-Parmentierstraat 2f-Antigeen	2021-02-22	0
Test kind D Hoogeveen-Parmentierstraat 2f-Antigeen	2021-03-01	0

Tabel 22: Aantal testen afgenomen op de GGD testlocaties per week van de afspraak.
(continued)

Afnamelocatie	Week van afname	Aantal getest
Test kind D Hoogeveen-Parmentierstraat 2f-Antigeen	2021-03-08	0
Test kind D Hoogeveen-Parmentierstraat 2f-Antigeen	2021-03-15	0
Test kind D Hoogeveen-Parmentierstraat 2f-Antigeen	2021-03-22	0
Test kind D Hoogeveen-Parmentierstraat 2f-Antigeen	2021-03-29	0
Test kind D Hoogeveen-Parmentierstraat 2f-Antigeen	2021-04-05	0
Test kind D Hoogeveen-Parmentierstraat 2f-Antigeen	2021-04-12	0
Test kind D Hoogeveen-Parmentierstraat 2f-Antigeen	2021-04-19	0
Test kind D Hoogeveen-Parmentierstraat 2f-Antigeen	2021-04-26	0
Test kind D Hoogeveen-Parmentierstraat 2f-Antigeen	2021-05-03	0
Test kind D Hoogeveen-Parmentierstraat 2f-Antigeen	2021-05-10	0
Test kind D Hoogeveen-Parmentierstraat 2f-Antigeen	2021-05-17	50
Test kind D Hoogeveen-Parmentierstraat 2f-Antigeen	2021-05-24	115
Test kind D Hoogeveen-Parmentierstraat 2f-Antigeen	2021-05-31	0
Test kind D Hoogeveen-Parmentierstraat 2f-Antigeen	2021-06-07	0
Test kind D Hoogeveen-Parmentierstraat 2f-Antigeen	2021-06-14	0
Test kind D Hoogeveen-Parmentierstraat 2f-Antigeen	2021-06-21	0
Test kind D Hoogeveen-Parmentierstraat 2f-Antigeen	2021-06-28	0
Test kind D Hoogeveen-Parmentierstraat 2f-Antigeen	2021-07-05	0
Test kind D Hoogeveen-Parmentierstraat 2f-Antigeen	2021-07-12	0
Test kind D Hoogeveen-Parmentierstraat 2f-Antigeen	2021-07-19	0
Test kind D Hoogeveen-Parmentierstraat 2f-Antigeen	2021-07-26	0
Test D L Hoogeveen - Parmentierstraat 2f	2020-06-01	0
Test D L Hoogeveen - Parmentierstraat 2f	2020-06-08	0
Test D L Hoogeveen - Parmentierstraat 2f	2020-06-15	0

Tabel 22: Aantal testen afgenomen op de GGD testlocaties per week van de afspraak.
(continued)

Afamelocatie	Week van afname	Aantal getest
Test D L Hoozeveen - Parmentierstraat 2f	2020-06-22	0
Test D L Hoozeveen - Parmentierstraat 2f	2020-06-29	0
Test D L Hoozeveen - Parmentierstraat 2f	2020-07-06	0
Test D L Hoozeveen - Parmentierstraat 2f	2020-07-13	0
Test D L Hoozeveen - Parmentierstraat 2f	2020-07-20	0
Test D L Hoozeveen - Parmentierstraat 2f	2020-07-27	0
Test D L Hoozeveen - Parmentierstraat 2f	2020-08-03	0
Test D L Hoozeveen - Parmentierstraat 2f	2020-08-10	0
Test D L Hoozeveen - Parmentierstraat 2f	2020-08-17	0
Test D L Hoozeveen - Parmentierstraat 2f	2020-08-24	0
Test D L Hoozeveen - Parmentierstraat 2f	2020-08-31	0
Test D L Hoozeveen - Parmentierstraat 2f	2020-09-07	0
Test D L Hoozeveen - Parmentierstraat 2f	2020-09-14	0
Test D L Hoozeveen - Parmentierstraat 2f	2020-09-21	0
Test D L Hoozeveen - Parmentierstraat 2f	2020-09-28	0
Test D L Hoozeveen - Parmentierstraat 2f	2020-10-05	0
Test D L Hoozeveen - Parmentierstraat 2f	2020-10-12	0
Test D L Hoozeveen - Parmentierstraat 2f	2020-10-19	0
Test D L Hoozeveen - Parmentierstraat 2f	2020-10-26	0
Test D L Hoozeveen - Parmentierstraat 2f	2020-11-02	0
Test D L Hoozeveen - Parmentierstraat 2f	2020-11-09	0
Test D L Hoozeveen - Parmentierstraat 2f	2020-11-16	0
Test D L Hoozeveen - Parmentierstraat 2f	2020-11-23	0
Test D L Hoozeveen - Parmentierstraat 2f	2020-11-30	0
Test D L Hoozeveen - Parmentierstraat 2f	2020-12-07	0
Test D L Hoozeveen - Parmentierstraat 2f	2020-12-14	0
Test D L Hoozeveen - Parmentierstraat 2f	2020-12-21	0
Test D L Hoozeveen - Parmentierstraat 2f	2020-12-28	0
Test D L Hoozeveen - Parmentierstraat 2f	2021-01-04	0
Test D L Hoozeveen - Parmentierstraat 2f	2021-01-11	0
Test D L Hoozeveen - Parmentierstraat 2f	2021-01-18	0
Test D L Hoozeveen - Parmentierstraat 2f	2021-01-25	0
Test D L Hoozeveen - Parmentierstraat 2f	2021-02-01	0
Test D L Hoozeveen - Parmentierstraat 2f	2021-02-08	0
Test D L Hoozeveen - Parmentierstraat 2f	2021-02-15	0
Test D L Hoozeveen - Parmentierstraat 2f	2021-02-22	0
Test D L Hoozeveen - Parmentierstraat 2f	2021-03-01	0
Test D L Hoozeveen - Parmentierstraat 2f	2021-03-08	0
Test D L Hoozeveen - Parmentierstraat 2f	2021-03-15	0
Test D L Hoozeveen - Parmentierstraat 2f	2021-03-22	0
Test D L Hoozeveen - Parmentierstraat 2f	2021-03-29	0
Test D L Hoozeveen - Parmentierstraat 2f	2021-04-05	0
Test D L Hoozeveen - Parmentierstraat 2f	2021-04-12	0
Test D L Hoozeveen - Parmentierstraat 2f	2021-04-19	0
Test D L Hoozeveen - Parmentierstraat 2f	2021-04-26	0

Tabel 22: Aantal testen afgenomen op de GGD testlocaties per week van de afspraak.
(continued)

Afamelocatie	Week van afname	Aantal getest
Test D L Hoogeveen - Parmentierstraat 2f	2021-05-03	0
Test D L Hoogeveen - Parmentierstraat 2f	2021-05-10	0
Test D L Hoogeveen - Parmentierstraat 2f	2021-05-17	0
Test D L Hoogeveen - Parmentierstraat 2f	2021-05-24	392
Test D L Hoogeveen - Parmentierstraat 2f	2021-05-31	707
Test D L Hoogeveen - Parmentierstraat 2f	2021-06-07	481
Test D L Hoogeveen - Parmentierstraat 2f	2021-06-14	388
Test D L Hoogeveen - Parmentierstraat 2f	2021-06-21	411
Test D L Hoogeveen - Parmentierstraat 2f	2021-06-28	332
Test D L Hoogeveen - Parmentierstraat 2f	2021-07-05	1032
Test D L Hoogeveen - Parmentierstraat 2f	2021-07-12	1267
Test D L Hoogeveen - Parmentierstraat 2f	2021-07-19	714
Test D L Hoogeveen - Parmentierstraat 2f	2021-07-26	471
Test Kind D L Hoogeveen - Parmentierstraat 2f	2020-06-01	0
Test Kind D L Hoogeveen - Parmentierstraat 2f	2020-06-08	0
Test Kind D L Hoogeveen - Parmentierstraat 2f	2020-06-15	0
Test Kind D L Hoogeveen - Parmentierstraat 2f	2020-06-22	0
Test Kind D L Hoogeveen - Parmentierstraat 2f	2020-06-29	0
Test Kind D L Hoogeveen - Parmentierstraat 2f	2020-07-06	0
Test Kind D L Hoogeveen - Parmentierstraat 2f	2020-07-13	0
Test Kind D L Hoogeveen - Parmentierstraat 2f	2020-07-20	0
Test Kind D L Hoogeveen - Parmentierstraat 2f	2020-07-27	0
Test Kind D L Hoogeveen - Parmentierstraat 2f	2020-08-03	0
Test Kind D L Hoogeveen - Parmentierstraat 2f	2020-08-10	0
Test Kind D L Hoogeveen - Parmentierstraat 2f	2020-08-17	0
Test Kind D L Hoogeveen - Parmentierstraat 2f	2020-08-24	0
Test Kind D L Hoogeveen - Parmentierstraat 2f	2020-08-31	0
Test Kind D L Hoogeveen - Parmentierstraat 2f	2020-09-07	0
Test Kind D L Hoogeveen - Parmentierstraat 2f	2020-09-14	0

Tabel 22: Aantal testen afgenomen op de GGD testlocaties per week van de afspraak.
(continued)

Afamelocatie	Week van afname	Aantal getest
Test Kind D L Hoogeveen - Parmentierstraat 2f	2020-09-21	0
Test Kind D L Hoogeveen - Parmentierstraat 2f	2020-09-28	0
Test Kind D L Hoogeveen - Parmentierstraat 2f	2020-10-05	0
Test Kind D L Hoogeveen - Parmentierstraat 2f	2020-10-12	0
Test Kind D L Hoogeveen - Parmentierstraat 2f	2020-10-19	0
Test Kind D L Hoogeveen - Parmentierstraat 2f	2020-10-26	0
Test Kind D L Hoogeveen - Parmentierstraat 2f	2020-11-02	0
Test Kind D L Hoogeveen - Parmentierstraat 2f	2020-11-09	0
Test Kind D L Hoogeveen - Parmentierstraat 2f	2020-11-16	0
Test Kind D L Hoogeveen - Parmentierstraat 2f	2020-11-23	0
Test Kind D L Hoogeveen - Parmentierstraat 2f	2020-11-30	0
Test Kind D L Hoogeveen - Parmentierstraat 2f	2020-12-07	0
Test Kind D L Hoogeveen - Parmentierstraat 2f	2020-12-14	0
Test Kind D L Hoogeveen - Parmentierstraat 2f	2020-12-21	0
Test Kind D L Hoogeveen - Parmentierstraat 2f	2020-12-28	0
Test Kind D L Hoogeveen - Parmentierstraat 2f	2021-01-04	0
Test Kind D L Hoogeveen - Parmentierstraat 2f	2021-01-11	0
Test Kind D L Hoogeveen - Parmentierstraat 2f	2021-01-18	0
Test Kind D L Hoogeveen - Parmentierstraat 2f	2021-01-25	0
Test Kind D L Hoogeveen - Parmentierstraat 2f	2021-02-01	0
Test Kind D L Hoogeveen - Parmentierstraat 2f	2021-02-08	0
Test Kind D L Hoogeveen - Parmentierstraat 2f	2021-02-15	0

Tabel 22: Aantal testen afgenomen op de GGD testlocaties per week van de afspraak.
(continued)

Afamelocatie	Week van afname	Aantal getest
Test Kind D L Hoogeveen - Parmentierstraat 2f	2021-02-22	0
Test Kind D L Hoogeveen - Parmentierstraat 2f	2021-03-01	0
Test Kind D L Hoogeveen - Parmentierstraat 2f	2021-03-08	0
Test Kind D L Hoogeveen - Parmentierstraat 2f	2021-03-15	0
Test Kind D L Hoogeveen - Parmentierstraat 2f	2021-03-22	0
Test Kind D L Hoogeveen - Parmentierstraat 2f	2021-03-29	0
Test Kind D L Hoogeveen - Parmentierstraat 2f	2021-04-05	0
Test Kind D L Hoogeveen - Parmentierstraat 2f	2021-04-12	0
Test Kind D L Hoogeveen - Parmentierstraat 2f	2021-04-19	0
Test Kind D L Hoogeveen - Parmentierstraat 2f	2021-04-26	0
Test Kind D L Hoogeveen - Parmentierstraat 2f	2021-05-03	0
Test Kind D L Hoogeveen - Parmentierstraat 2f	2021-05-10	0
Test Kind D L Hoogeveen - Parmentierstraat 2f	2021-05-17	0
Test Kind D L Hoogeveen - Parmentierstraat 2f	2021-05-24	86
Test Kind D L Hoogeveen - Parmentierstraat 2f	2021-05-31	348
Test Kind D L Hoogeveen - Parmentierstraat 2f	2021-06-07	284
Test Kind D L Hoogeveen - Parmentierstraat 2f	2021-06-14	125
Test Kind D L Hoogeveen - Parmentierstraat 2f	2021-06-21	130
Test Kind D L Hoogeveen - Parmentierstraat 2f	2021-06-28	50
Test Kind D L Hoogeveen - Parmentierstraat 2f	2021-07-05	83
Test Kind D L Hoogeveen - Parmentierstraat 2f	2021-07-12	166
Test Kind D L Hoogeveen - Parmentierstraat 2f	2021-07-19	90

Tabel 22: Aantal testen afgenomen op de GGD testlocaties per week van de afspraak.
(continued)

Afamelocatie	Week van afname	Aantal getest
Test Kind D L Hoogeveen - Parmentierstraat 2f	2021-07-26	47
GGD Test Meppel - Eekhorstweg	2020-06-01	0
GGD Test Meppel - Eekhorstweg	2020-06-08	0
GGD Test Meppel - Eekhorstweg	2020-06-15	0
GGD Test Meppel - Eekhorstweg	2020-06-22	0
GGD Test Meppel - Eekhorstweg	2020-06-29	0
GGD Test Meppel - Eekhorstweg	2020-07-06	0
GGD Test Meppel - Eekhorstweg	2020-07-13	0
GGD Test Meppel - Eekhorstweg	2020-07-20	0
GGD Test Meppel - Eekhorstweg	2020-07-27	0
GGD Test Meppel - Eekhorstweg	2020-08-03	0
GGD Test Meppel - Eekhorstweg	2020-08-10	0
GGD Test Meppel - Eekhorstweg	2020-08-17	0
GGD Test Meppel - Eekhorstweg	2020-08-24	0
GGD Test Meppel - Eekhorstweg	2020-08-31	0
GGD Test Meppel - Eekhorstweg	2020-09-07	0
GGD Test Meppel - Eekhorstweg	2020-09-14	0
GGD Test Meppel - Eekhorstweg	2020-09-21	0
GGD Test Meppel - Eekhorstweg	2020-09-28	0
GGD Test Meppel - Eekhorstweg	2020-10-05	0
GGD Test Meppel - Eekhorstweg	2020-10-12	0
GGD Test Meppel - Eekhorstweg	2020-10-19	0
GGD Test Meppel - Eekhorstweg	2020-10-26	0
GGD Test Meppel - Eekhorstweg	2020-11-02	0
GGD Test Meppel - Eekhorstweg	2020-11-09	0
GGD Test Meppel - Eekhorstweg	2020-11-16	0
GGD Test Meppel - Eekhorstweg	2020-11-23	0
GGD Test Meppel - Eekhorstweg	2020-11-30	0
GGD Test Meppel - Eekhorstweg	2020-12-07	0
GGD Test Meppel - Eekhorstweg	2020-12-14	0
GGD Test Meppel - Eekhorstweg	2020-12-21	0
GGD Test Meppel - Eekhorstweg	2020-12-28	0
GGD Test Meppel - Eekhorstweg	2021-01-04	0
GGD Test Meppel - Eekhorstweg	2021-01-11	0
GGD Test Meppel - Eekhorstweg	2021-01-18	0
GGD Test Meppel - Eekhorstweg	2021-01-25	0
GGD Test Meppel - Eekhorstweg	2021-02-01	0
GGD Test Meppel - Eekhorstweg	2021-02-08	0
GGD Test Meppel - Eekhorstweg	2021-02-15	0
GGD Test Meppel - Eekhorstweg	2021-02-22	0
GGD Test Meppel - Eekhorstweg	2021-03-01	0
GGD Test Meppel - Eekhorstweg	2021-03-08	0
GGD Test Meppel - Eekhorstweg	2021-03-15	0
GGD Test Meppel - Eekhorstweg	2021-03-22	0

Tabel 22: Aantal testen afgenomen op de GGD testlocaties per week van de afspraak.
(continued)

Afamelocatie	Week van afname	Aantal getest
GGD Test Meppel - Eekhorstweg	2021-03-29	0
GGD Test Meppel - Eekhorstweg	2021-04-05	0
GGD Test Meppel - Eekhorstweg	2021-04-12	0
GGD Test Meppel - Eekhorstweg	2021-04-19	0
GGD Test Meppel - Eekhorstweg	2021-04-26	0
GGD Test Meppel - Eekhorstweg	2021-05-03	0
GGD Test Meppel - Eekhorstweg	2021-05-10	0
GGD Test Meppel - Eekhorstweg	2021-05-17	0
GGD Test Meppel - Eekhorstweg	2021-05-24	0
GGD Test Meppel - Eekhorstweg	2021-05-31	0
GGD Test Meppel - Eekhorstweg	2021-06-07	0
GGD Test Meppel - Eekhorstweg	2021-06-14	22
GGD Test Meppel - Eekhorstweg	2021-06-21	0
GGD Test Meppel - Eekhorstweg	2021-06-28	0
GGD Test Meppel - Eekhorstweg	2021-07-05	0
GGD Test Meppel - Eekhorstweg	2021-07-12	0
GGD Test Meppel - Eekhorstweg	2021-07-19	0
GGD Test Meppel - Eekhorstweg	2021-07-26	0

11 Vergelijking met landelijke situatie

Tabel 23: Aantal meldingen van de afgelopen en vorige week.

GGD	Aantal meldingen afgelopen week	Aantal meldingen per 100000 afgelopen week	Aantal meldingen vorige week	Aantal meldingen per 100000 vorige week
Nederland-totaal	18722	107.6	29039	166.8
GGD Amsterdam	1748	163.3	2515	234.9
GGD Rotterdam-Rijnmond	1863	140.8	2843	214.8
GGD Flevoland	579	136.9	730	172.6
GGD Haaglanden	1411	126.3	2099	187.9
GGD Zuid-Limburg	742	124.2	1225	205.1
GGD Kennemerland	635	115.5	977	177.7
GGD Twente	704	111.6	1054	167.0
GGD Hart voor Brabant	1196	111.4	1997	186.0
GGD Brabant-Zuidoost	840	107.6	1400	179.3
Dienst Gezondheid & Jeugd ZHZ	490	106.7	539	117.3
GGD Limburg-Noord	551	106.0	954	183.5
GGD Hollands-Midden	854	105.6	1216	150.3
GGD Zaanstreek/Waterland	353	104.1	524	154.5
GGD Zeeland	383	99.9	402	104.8
GGD Hollands-Noorden	647	97.6	1054	159.0
GGD West-Brabant	679	95.8	1274	179.7
GGD Gooi en Vechtstreek	246	95.7	481	187.1
GGD IJsselland	489	92.0	618	116.3
GGD Gelderland-Zuid	510	90.8	830	147.8
GGD Noord- en Oost-Gelderland	739	89.3	1178	142.3
GGD Fryslân	578	88.9	814	125.2
GGD Regio Utrecht	1134	83.7	2003	147.8
Veiligheids- en Gezondheidsregio Gelderland-Midden	581	83.4	1145	164.4
GGD Groningen	464	79.2	743	126.8
GGD Drenthe	306	62.0	424	85.9

11 VERGELIJKING MET LANDELIJKE SITUATIE

Tabel 24: Leeftijdsverdeling van de GGD t.o.v. leeftijdsverdeling Nederland over de afgelopen week.

Leeftijdsgroep	Totaal gemeld GGD	% GGD	Totaal gemeld Nederland	% Nederland
Totaal gemeld	284		19070	
0-4	3	1.1	298	1.6
5-9	15	5.3	725	3.8
10-14	25	8.8	1374	7.2
15-19	67	23.6	2933	15.4
20-24	31	10.9	2837	14.9
25-29	12	4.2	2184	11.5
30-34	19	6.7	1809	9.5
35-39	20	7.0	1338	7.0
40-44	17	6.0	1053	5.5
45-49	24	8.5	1038	5.4
50-54	18	6.3	998	5.2
55-59	12	4.2	666	3.5
60-64	12	4.2	633	3.3
65-69	4	1.4	352	1.8
70-74	2	0.7	256	1.3
75-79	1	0.4	195	1.0
80-84	2	0.7	156	0.8
85-89	0	0.0	134	0.7
90-94	0	0.0	65	0.3
95+	0	0.0	26	0.1
Niet vermeld	0	0.0	0	0.0

Tabel 25: Top 10 settings¹ van de GGD t.o.v. de settings-aantallen in Nederland over de afgelopen week.

Setting	Aantal Nederland	% Nederland	Aantal GGD	% GGD
Thuisituatie (huisgenoten incl. niet samenwonende-partner)	3433	55.5	67	60.4
Bezoek in de thuisituatie (van of bij familie, vrienden, enz.)	1070	17.3	22	19.8
Medereiziger / reis / vakantie	698	11.3	13	11.7
Werksituatie	515	8.3	7	6.3
Overig	381	6.2	7	6.3
Horeca	207	3.3	4	3.6
Feest (feest, verjaardag, borrel, bruiloft, enz.)	268	4.3	3	2.7
2e lijn gezondheidszorg / ziekenhuis	28	0.5	1	0.9
Vrijtijdsbesteding, zoals sportclub	84	1.4	1	0.9
Vlucht	83	1.3	1	0.9

¹ Alleen settings waarvan er minstens 1 aantal bekend is, worden gepresenteerd.



Rijksinstituut voor Volksgezondheid
en Milieu
Ministerie van Volksgezondheid,
Welzijn en Sport

Epidemiologische situatie van SARS-CoV-2 in GGD Brabant-Zuidoost

Rijksinstituut voor Volksgezondheid en Milieu - RIVM
6 augustus 2021, 10:00

Samenvatting

Tot en met 6 augustus 2021 10:00 uur zijn er door GGD Brabant-Zuidoost in totaal 93585 personen positief voor SARS-CoV-2 gemeld aan het RIVM. Tot nu toe zijn 1672 van de gemelde patiënten opgenomen in het ziekenhuis en 997 mensen overleden.

Van het totaal aantal personen met een positieve SARS-CoV-2 testuitslag die door de GGD Brabant-Zuidoost is gemeld zijn 99.3% woonachtig in regio GGD Brabant-Zuidoost en 0.7% in andere GGD regio's. In deze pdf zijn alle meldingen meegenomen die door GGD Brabant-Zuidoost zijn gemeld ongeacht woonlocatie.

Een overzicht van de COVID-19 situatie op landelijk niveau is [hier](#) te vinden.

Uitleg over surveillance van COVID-19 in Nederland

Door middel van surveillance houdt het RIVM zicht op de verspreiding van SARS-CoV-2 in Nederland. Via een samenwerking tussen artsen, laboratoria en de GGD'en wordt informatie verzameld over personen met een positieve SARS-CoV-2 testuitslag. Sinds het begin van de COVID-19 epidemie in Nederland is het testbeleid geleidelijk veranderd. Het huidige testbeleid is hier te vinden. Vanaf 1 december 2020 kunnen ook mensen zonder klachten zich laten testen als zij risico hebben gelopen op een besmetting. Ook is het vanaf 31 maart 2021 mogelijk een zelftest te doen. Deze test wordt aangeraden voor mensen zonder klachten om periodiek (preventief) te testen wanneer dit voor school of werk vereist is. Bij een positieve uitslag is een confirmatietest bij de GGD vereist. Toch is het aannemelijk dat niet alle met SARS-CoV-2 besmette personen daadwerkelijk getest worden. De werkelijke aantallen in Nederland zijn daarom waarschijnlijk hoger dan de aantallen die hier genoemd worden. Aan het RIVM wordt niet gemeld wie hersteld is van een SARS-CoV-2 infectie.

Niet van alle positief geteste personen die gemeld worden aan de GGD is bekend of ze zijn opgenomen in het ziekenhuis of zijn overleden. Dit komt doordat er geen meldingsplicht is voor ziekenhuisopnames of overlijden bij personen met een positieve SARS-CoV-2 testuitslag. De hier gepresenteerde opname- en sterftecijfers betreffen daarom een onderrapportage, en zijn weergegeven in grijs (in tabellen) of in lichtere kleuren (in grafieken). De Stichting NICE rapporteert dagelijks het aantal patiënten met COVID-19 dat opgenomen is in het ziekenhuis en het aantal daarvan dat is opgenomen op de intensive care. Deze aantallen zijn meer compleet, en worden ook weergegeven in deze rapportage. De stichting NICE registreert niet of iemand vanwege COVID-19 ziekte is opgenomen of om een andere reden.

Open data

De volgende bestanden met data over SARS-CoV-2 en COVID-19 zijn openbaar beschikbaar:

- Cumulatieve aantallen per gemeente per dag, van het aantal personen met een positieve testuitslag voor SARS-CoV-2, in het ziekenhuis opgenomen COVID-19 patiënten en overleden patiënten positief voor SARS-CoV-2 gemeld bij de GGD ten tijde van publicatie.
- Aantal in het ziekenhuis opgenomen COVID-19 patiënten per gemeente per dag, volgens NICE registratie.
- Karakteristieken van elke voor SARS-CoV-2 positief geteste persoon in Nederland.
- Aantallen GGD-meldingen van SARS-CoV-2 in gehandicaptenzorginstellingen naar veiligheidsregio, per datum.
- Aantallen GGD-meldingen van SARS-CoV-2 in personen van 70 jaar en ouder woonachtig buiten een instelling naar veiligheidsregio, per datum.
- Aantallen GGD-meldingen van SARS-CoV-2 in verpleeghuizen naar veiligheidsregio, per datum.

-
- Aantallen GGD-meldingen van SARS-CoV-2 per gemeente, per publicatiedatum.
 - Het reproductiegetal van SARS-CoV-2.
 - Aantal besmettelijke personen per dag.
 - De Nationale SARS-CoV-2 afvalwatersurveillance.

Dit document is vertrouwelijk en verdere verspreiding valt onder de verantwoordelijkheid van de GGD. Door eventuele kleine aantallen kunnen personen mogelijk herleidbaar zijn.

Vertrouwelijk